

**JUKI**<sup>®</sup>

**Computer-controlled High-speed Bar-tacking  
Industrial Sewing Machine**

高速電子間止めミシン

**LK-1900A  
Series**

**PARTS LIST**

---

40006891

No.1368-03

# HOW TO MAKE USE OF THIS PARTS LIST

## 1. Explanation of codes

- 1) "\*" mark.....means this part is changed from the previous parts book.  
As to the details of the change, refer to "List for information of change".
- 2) "01" .....refer to "Note" explanation at bottom of page.

## 2. Codes on the "Qty" column

- Each numeral indicates the number of parts required.
- "0.1" and "2.5" indicate the length (in meters) of the respective parts.

## 3. Parentheses mean that the corresponding part is a subpart that constructs an assembly part.

## 4. Dotted lines on the Figures indicate assembly parts.

## パーツリストご利用に際して

### 1. "注記" 欄の記号説明

- 1) "\*" 印 .....前回のパーツブックに比較して今回変更された部品を意味します。  
変更内容は" 変更情報リスト" を参照してください。
- 2) "01" .....ページ下の" 注記" の説明を参照してください。
2. 数量欄の数字は、個数を表し、0.1、2.5等の数値は、長さ（単位メートル）を表します。
3. 数量欄の（ ）は、組部品を構成している子部品であることを意味します。
4. イラストページの — — — 枠は、組構成であることを意味します。

# CONTENTS

## 目 次

1. FRAME & MISCELLANEOUS COVER COMPONENTS .....	1
頭部・外装関係	
2. MAIN SHAFT & NEEDLE BAR COMPONENTS .....	3
上軸・針棒関係	
3. PRESSER LIFTER & WIPER COMPONENTS .....	5
押え上げ・ワイパー関係	
4. SHUTTLE DRIVER SHAFT COMPONENTS .....	7
下軸関係	
5. THREAD TENSION COMPONENTS .....	9
糸調子関係	
6. THREAD TRIMMER MECHANISM COMPONENTS .....	11
糸切り関係	
7. FEED MECHANISM COMPONENTS .....	13
送り関係	
8. TC CLAMP COMPONENTS .....	15
糸掴み関係	
9. SENSOR COMPONENTS .....	17
センサー関係	
10. THREAD STAND COMPONENTS .....	18
糸立て装置関係	
11. TABLE STAND COMPONENTS (JT-K44) .....	19
脚卓関係(JT-K44)	
12. CONTROL BOX COMPONENTS .....	21
電装ボックス関係	
13. OPERATION PANEL COMPONENTS .....	23
操作パネル関係	
14. WIRING DIAGRAM .....	25
電装配線図	
15. ACCESSORIE PART COMPONENTS .....	27
付属品関係	
16. EXCLUSIVE PARTS FOR LK-1901AS (1) .....	29
LK-1901AS専用部品 (1)	
17. EXCLUSIVE PARTS FOR LK-1901AS (2) .....	31
LK-1901AS専用部品 (2)	
18. EXCLUSIVE PARTS FOR LK-1902AS,LK-1902AH (1) .....	33
LK-1902AS,LK-1902AH専用部品 (1)	

19. EXCLUSIVE PARTS FOR LK-1902AS,LK-1902AH (2)	
(TABLE STAND COMPONENTS/JT-K43) .....	35
LK-1902AS,LK-1902AH専用部品 (2) (脚卓関係/JT-K43)	
20. EXCLUSIVE PARTS FOR LK-1903AS-301,LK-1903AS-302 (1) .....	37
LK-1903AS-301,LK-1903AS-302専用部品 (1)	
21. EXCLUSIVE PARTS FOR LK-1903AS-301,LK-1903AS-302 (2) .....	39
LK-1903AS-301,LK-1903AS-302専用部品 (2)	
22. ACCESSORIES PARTS FOR LK-1900A SUBCLASSES .....	41
LK-1900Aサブクラス 付属品関係	
23. OPTION COMPONENTS (1) .....	43
オプション関係 (1)	
24. OPTION COMPONENTS (2) (FOR LK-1902A,LK-1903A) .....	45
オプション関係 (2) (LK-1902A,LK-1903A用)	
25. LK-1903A:OPTION COMPONENTS(FOR SHANK BUTTON) .....	47
LK-1903A : オプション関係 (シャンクボタン用)	
26. LIST FOR INFORMATION OF CHANGE .....	49
変更情報リスト	
NUMERICAL INDEX OF PARTS .....	51
索引	

1. FRAME & MISCELLANEOUS COVER COMPONENTS

頭部・外装関係

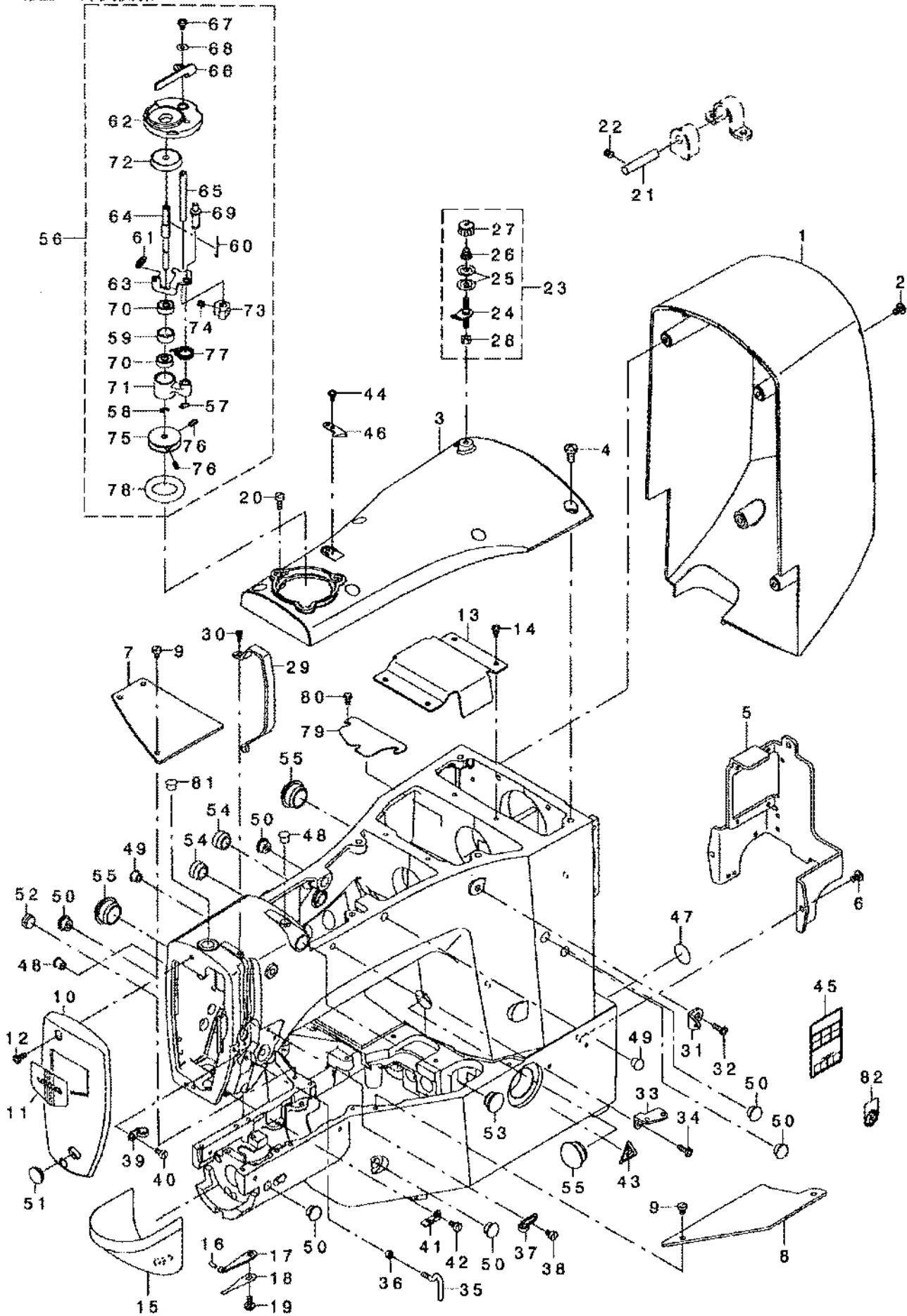

REF. NO.	NOTE	PART NO.	DESCRIPTION	Qty
1		400-06475	MOTOR COVER	1
2		SM-5040855-SN	SCREW	4
3		400-06478	UPSIDE COVER	1
4		SM-4061255-SP	SCREW M6 L=12	6
5		400-10404	PROTECTION PLATE	1
6		SM-4050855-SP	SCREW	3
7		400-06487	RED COVER LEFT	1
8		400-06488	RED COVER RIGHT	1
9		SM-6040650-TP	SCREW M4 L=6	5
10		400-06481	FACE COVER	1
11		229-02606	FACE PLATE	1
12		SM-4041055-SP	SCREW	2
13		400-10405	CRANK_ROD_COVER	1
14		SM-5040855-SN	SCREW	4
15		138-16865	CYLINDER ARM CAP	1
16		135-08700	HOOK COVER PRESSER SPRING PIN	1
17		135-08860	HOOK COVER PRESSER SPRING A	1
18		135-08908	HOOK COVER PRESSER SPRING B	1
19		SM-5040855-SN	SCREW	1
20		SM-6041150-TP	SCREW M4 L=11	3
21		B2707-781-000	HYDGE STUD	2
22		SM-6060612-TP	SCREW M6 L=6	4
23		141-13468	BOBBIN THREAD TENSION ASM.	1
24		141-13458	BOBBIN THREAD TENSION ROD ASM.	(1)
25		63126-012-000	THREAD TENSION DISK	(2)
26		D7133-655-000	CONNECTING ROD SPRING	(1)
27		110-72402	THREAD TENSION NUT	(1)
28		NS-6110310-SP	NUT 11/64-40	(1)
29		138-16608	BALANCE COVER	1
30		SM-4030865-SN	SCREW M3 L=8.0	2
31		400-10413	THREAD GUIDE NO.1	1
32		SM-4061255-SP	SCREW M6 L=12	1
33		B1111-232-000	THREAD GUIDE PLATE	1
34		SM-4061265-SP	SCREW M6 L=12	1
35		400-10571	L SHAPED_THREAD_GUIDE_A	1
36		SM-6040800-SN	NUT M4	1
37		229-20508	ARM THREAD GUIDE A	1
38		SM-6040650-TP	SCREW M4 L=6	1
39		137-05108	TAKE-UP THREAD GUIDE B	1
40		SM-6040860-TP	SCREW M4 L=8	1
41		B1128-210-000	FRAME THREAD GUIDE (B)	1
42		SM-6040860-TP	SCREW M4 L=8	1
43		CM-3002000-02	CAUTION LABEL(25)	1
44		SM-4030601-SN	SCREW M3 X 6	1
45	*	CM-3012000-01	SAFETY LABEL S	1
46		105-02300	THREAD CUTTER	1
47		100-04109	GROUND MARK	1
48		TA-0750704-R0	RUBBER PLUG	2
49		TA-0850804-R0	RUBBER PLUG	2
50		TA-1050904-R0	RUBBER PLUG	6
51		TA-1250406-R0	RUBBER PLUG D=12.5 L=4	1
52		TA-1270502-R0	RUBBER PLUG	1
53		TA-1470704-R0	RUBBER PLUG	1
54		TA-1550902-R0	PLUG	2
55		TA-2100904-R0	RUBBER PLUG	3
56		262-60000	BOBBIN WINDER UNIT	1
57		NC-0560711-KP	RETAINING RING	(1)
58		RE-0400000-KO	E-RING 4	(1)
59		262-60802	BTW BEARING SPACER	(1)
60		262-61602	BOBBIN SPRING	(1)
61		262-61701	BTW SPRING	(1)
62		262-60109	BTW BASE	(1)
63		262-60208	BTW CAM PLATE	(1)
64		262-60901	BTW SHAFT	(1)
65		262-61008	BTW LEVER SHAFT	(1)
66		262-61107	BTW LEVER	(1)
67		SM-5040855-SN	SCREW	(1)
68		WP-0450826-SC	WASHER 4.5X10X0.8	(1)
69		262-60307	BTW BASE SHAFT	(1)
70		262-61305	BTW BEARING	(2)
71		262-60406	BTW SHAFT BASE	(1)
72		262-61206	BTW SPACER	(1)
73		262-60505	BTW CAM LEVER	(1)
74		SM-4050502-TP	SCREW M5 L=5	(1)
75		262-60604	BTW WHEEL	(1)
76		SM-8040802-TP	SCREW M4XS	(2)
77		262-60703	BTW TORSION SPRING	(1)
78		262-61503	BTW WHEEL RUBBER	(1)
79		400-11928	CRANK ROD UNDER COVER	1
80		SM-5040855-SN	SCREW	3
81		229-01409	NEEDLE BAR UPPER BUSH CAP	1
82	*	CM-1001660-01	OIL INJECTION PROHIBITION LABE	1

## 2. MAIN SHAFT & NEEDLE BAR COMPONENTS

上軸・針棒関係

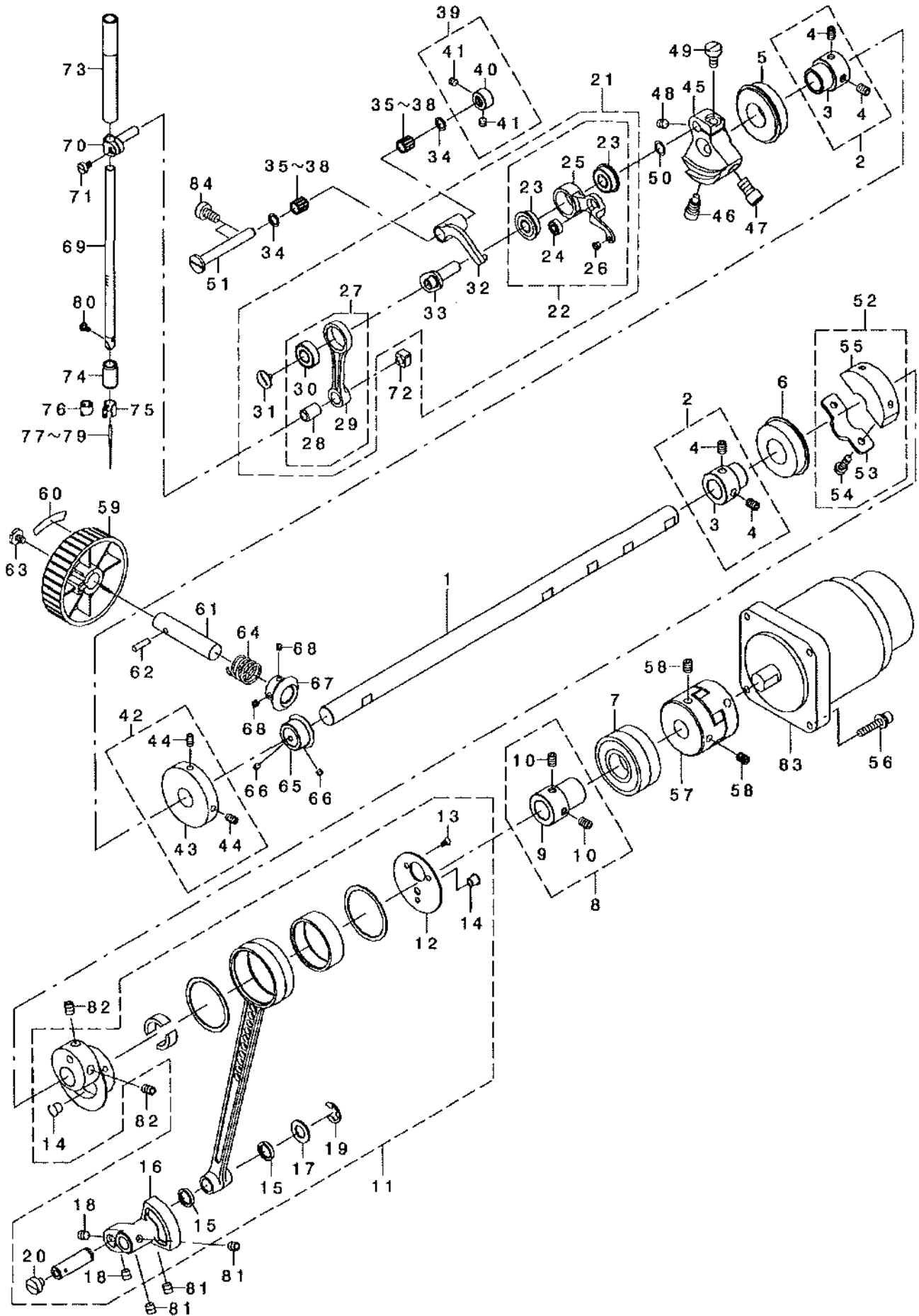



REF. NO	NOTE	PART NO.	DESCRIPTION	クニメイ	Qty
1		400-10572	MAIN SHAFT	クワツク	1
2		400-10415	BEARING_BUSH_A ASM.	クワツク 軸へ アソク ア' ヲシヨクミ	2
3		400-10416	BEARING_BUSH_A	クワツク 軸へ アソク ア' ヲシヨク	(2)
4		SM-8060812-TP	SCREW M6 L=8	トメネツ' M6 L=8	(4)
5		SB-1200018-00	BEARING	コヨシ' ヲク' クワク	1
6		SB-1200018-00	BEARING	コヨシ' ヲク' クワク	1
7		SB-1200017-00	BEARING	コヨシ' ヲク' クワク	1
8		400-10418	BEARING_BUSH_B ASM.	クワロメツク 軸へ アソク ア' ヲシヨクミ	1
9		400-10419	BEARING_BUSH_B	クワロメツク 軸へ アソク ア' ヲシヨク	(1)
10		SM-8060812-TP	SCREW M6 L=8	トメネツ' M6 L=8	(2)
11		400-31136	CRANK_ROD ALL ASM.	クワツク クワツク/クワツク' ヲク' クワク	1
12		400-10421	CRANK_ROD_SUPPORT_PLATE	クワツク/クワツク' フタ	(1)
13		SM-1030801-SP	SCREW M3 L=6	チツネツ' M3 L=6	(3)
14		TA-0670604-R0	PLUG D-G.7 L=6	トメネツ' D=6.7 L=6	(2)
15		101-05009	OIL SEAL	キ' トク' オク' リレ' - ヲク' オク' フタ' - ヲク'	(2)
16		400-06551	OSCILLATOR	オシヨリヨク	(1)
17		400-20818	WASHER	オシヨリヨク' ヲク' オク' オク'	(1)
18		SM-8480652-TP	SCREW	トメネツ' M6X0.75 L=6	(2)
19		RE-0800000-K0	E-SHAPED SNAP RING (BWM)	E' オク' ヲク' シヨク' 8	(1)
20		SM-6060550-TP	SCREW M6 L=4.5	ヒツネツ' M6 L=4.5	(1)
21		400-06529	THREAD TAKE UP COMPL.	シヨク' フタ' シヨク' ヲク' フタ'	1
22		400-06530	THREAD TAKE UP LEVER ASM.	シヨク' シヨク' ヲク' ヲク'	(1)
23		SB-1080022-00	BEARING	コヨシ' ヲク' クワク	(2)
24		SB-1040018-00	BEARING	コヨシ' ヲク' クワク	(1)
25		400-06531	THREAD TAKE UP LEVER	シヨク' シヨク'	(1)
26		B1908-505-000	THREAD PASS WUSH	シヨク' シヨク' シヨク' フタ' ヲク' ヲク'	(1)
27		400-06534	NEEDLE BAR CRANK ROD ASM.	ハツネツ' クワツク/クワツク' ヲク' ヲク'	(1)
28		228-91006	NEEDLE BAR CRANK ROD METAL.	ハツネツ' クワツク/クワツク' ヲク' ヲク'	(1)
29		400-06535	NEEDLE BAR CRANK ROD	ハツネツ' クワツク/クワツク'	(1)
30		SB-1080023-00	BEARING	コヨシ' ヲク' クワク	(1)
31		B1903-552-000	LEFT SCREW	ヒツネツ'	(1)
32		400-06532	THREAD TAKE UP CRANK	シヨク' シヨク' ヲク'	(1)
33		400-06537	NEEDLE ROD CRANK	ハツネツ' クワツク	(1)
34		228-91204	BEARING SUPPORT	ハ' アソク' オク' オク'	2
35	01	SB-3070002-0A	BEARING	コヨシ' ヲク' クワク	2
36	01	SB-3070002-0B	BEARING	コヨシ' ヲク' クワク	2
37	01	SB-3070002-0C	BEARING	コヨシ' ヲク' クワク	2
38	01	SB-3070002-0D	BEARING	コヨシ' ヲク' クワク	2
39		400-10434	THRUST COLLAR ASM.	シヨク' シヨク' クワク' シヨク' シヨク' シヨク' ヲク' ヲク'	1
40		400-10435	THRUST COLLAR	シヨク' シヨク' クワク' シヨク' シヨク' シヨク' ヲク' ヲク'	(1)
41		400-10436	THRUST COLLAR SCREW	シヨク' シヨク' クワク' シヨク' シヨク' シヨク' ヲク' ヲク'	(2)
42		400-10533	BTW DRIVING WHEEL ASM.	シヨク' シヨク' ヲク' ヲク' ヲク' ヲク'	1
43		400-10534	BTW DRIVING WHEEL	シヨク' シヨク' ヲク' ヲク' ヲク' ヲク'	(1)
44		400-10533	BTW DRIVING WHEEL ASM.	シヨク' シヨク' ヲク' ヲク' ヲク' ヲク'	(2)
45		400-10423	COUNTER WEIGHT	フタ' シヨク' シヨク'	1
46		400-06517	COUNTER WEIGHT SCREW A	クワツク' シヨク' シヨク' ヲク' ヲク'	1
47		SM-6081252-TP	BOLT M8 L=12	ロツク' ヲク' ヲク' M8 L=12	1
48		SM-8480652-TP	SCREW M6X0.75 L=6	トメネツ' M6X0.75 L=6	1
49		SM-6061200-SP	SCREW	ヒツネツ' M6 L=12	1
50		WP-0820516-SP	WASHER 11.6X8.2X0.6	ヒツネツ' M 11.6X8.2X0.6	1
51		400-11902	THREAD TAKE UP CRANK SHAFT	シヨク' シヨク' シヨク' ヲク' ヲク'	1
52		400-10437	CRANK BALANCER ASM.	ハ' シヨク' ヲク' ヲク'	1
53		400-10439	CRANK BALANCER FIX PLATE	ハ' シヨク' ヲク' ヲク'	(1)
54		400-10440	CRANK BALANCER FIX PLATE SCREW	ハ' シヨク' ヲク' ヲク'	(2)
55	*	400-28015	AC SERVO MOTOR	AC' オク' - オク' - ヲク'	(1)
56		SL-6052592-1N	BOLT	フタ' オク' シヨク' シヨク' ヲク' ヲク' ヲク' ヲク'	4
57		236-04309	COUPLING	オク' ヲク' ヲク'	1
58		SM-8060812-TP	SCREW M6 L=8	トメネツ' M6 L=8	4
59		B1212-210-000	PULLEY	フタ' オク' - ヲク'	1
60		B1144-210-000	REVOLVING DIRECTION LABEL	オク' シヨク' シヨク' ヲク' ヲク' ヲク' ヲク'	1
61		285-00308	HAND PULLEY SHAFT	フタ' オク' - ヲク'	1
62		PS-0400142-KH	SPRING PIN 4X14	オク' シヨク' シヨク' ヒツネツ' 4X14	1
63		A1230-600-00A	SET-SCREW	ハ' シヨク' シヨク' シヨク' ヲク' ヲク'	1
64		GAF-01007000	SPRING	オク' シヨク' シヨク' ヲク' ヲク'	1
65		400-06515	GEAR A	フタ' オク' - ヲク' - キ' ヲク'	1
66		SM-8040310-SS	SCREW M4 L=3	トメネツ'	2
67		400-06516	GEAR B	フタ' オク' - ヲク' - キ' ヲク'	1
68		SM-8040310-SS	SCREW M4 L=3	トメネツ'	2
69		400-10573	NEEDLE BAR	ハツネツ' ヲク'	1
70		B1411-552-000	NEEDLE BAR CLAMP	ハツネツ' - ヲク' - キ'	1
71		SS-6090670-TP	SCREW 9/64-40 L=6	ヒツネツ' 9/64-40 L=6	1
72		B1414-555-000	SLIDE BLOCK	ハツネツ' オク' - キ' シヨク' シヨク' ヲク'	1
73		400-10441	NEEDLE ROD METAL	ハツネツ' クワツク' ヲク'	1
74		400-10442	NEEDLE ROD LOWER METAL	ハツネツ' クワツク' ヲク'	1
75	02	400-10574	THREAD GUIDE	ハツネツ' クワツク' シヨク' シヨク'	1
76	03	D1405-L7A-W00	NEEDLE BAR THREAD GUIDE	ハツネツ' - オク' シヨク' シヨク' (H935)	1
77	04	NDP-500B1100	NEEDLE DPX5 #11	ハツネツ' DPX5 #11	1
78	05	NDP-500B1400	NEEDLE DPX5 #14	ハツネツ' DPX5 #14	1
79	03	NDP-170B2100	NEEDLE DPX17 #21	ハツネツ' DPX17 #21	1
80	*	SM-7030550-TP	SCREW M3 L=4.5	ヒツネツ' M3 L=4.5	1
81		SM-8480652-TP	SCREW M6X0.75 L=6	トメネツ' M6X0.75 L=6	3
82		SM-8060812-TP	SCREW M6 L=8	トメネツ' M6 L=8	2
83		400-28015	AC SERVO MOTOR	AC' オク' - オク' - ヲク'	1
84		SM-6061250-TP	SCREW M6 L=12	ヒツネツ' M6 L=12	2

NOTE (注記) 01...SELECTIVE PARTS 選択部品  
02...EXCEPT LK-1900AH,AW LK-1900AH,AWを除く  
03...FOR LK-1900AH,AW用 LK-1900AH,AW用  
04...FOR LK-1900AF,AM用 LK-1900AF,AM用  
05...FOR LK-1900AS用 LK-1900AS用



### 3. PRESSER LIFTER & WIPER COMPONENTS

押え上げ・ワイパー関係

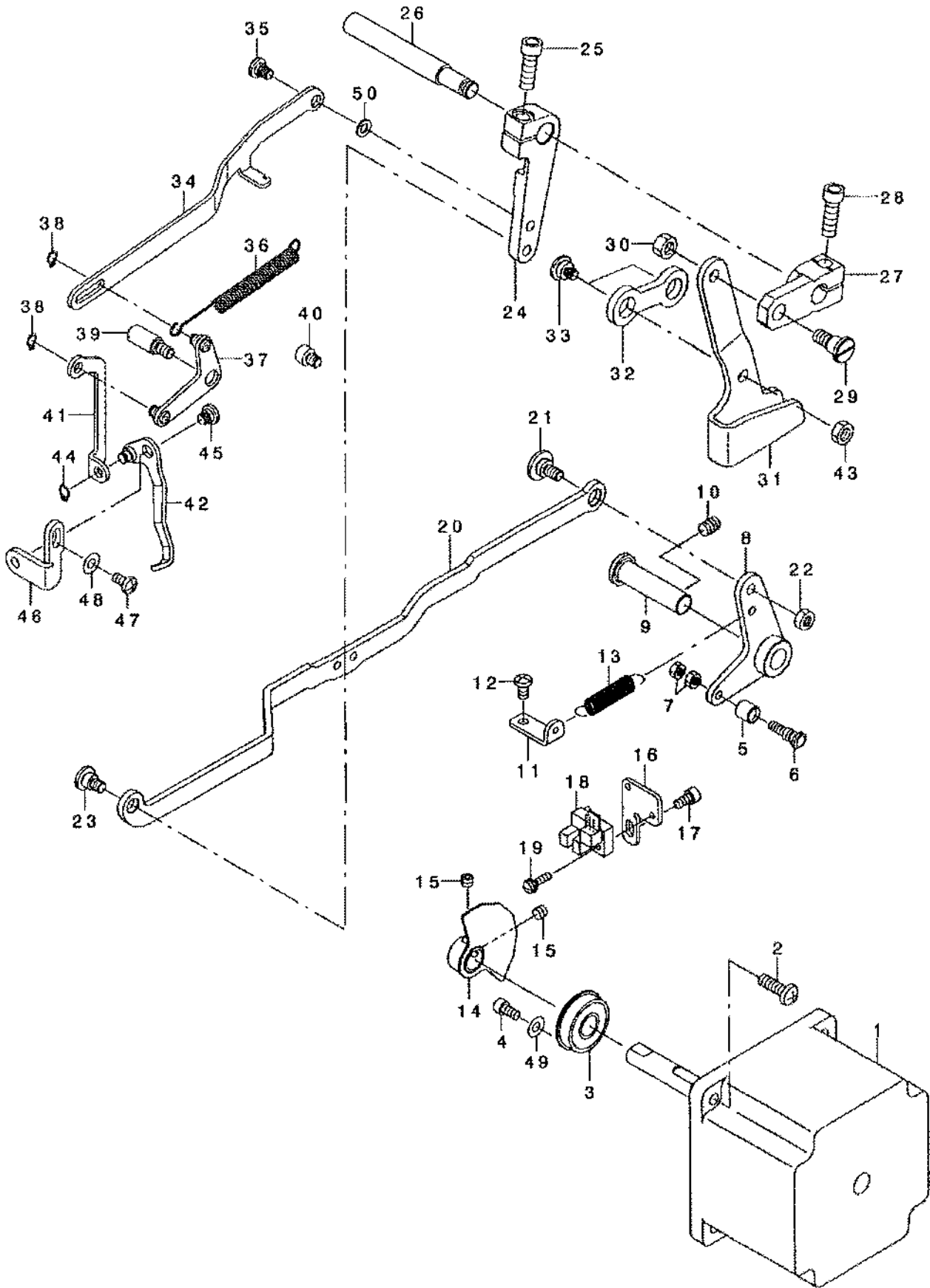

REF. NO.	NOTE	PART NO.	DESCRIPTION	品名	Qty.
1		400-29003	PRESSER LIFTING MOTOR	オチエアケ モータ	1
2		SM-4051655-SP	SCREW M5 L=16	ナハ ネジ M5 L=16	4
3		SB-1100024-00	BEARING	コロカ リンク クワ	1
4		SM-6040802-TP	SCREW M4X0.7 L=8	ロツカクアナホ ノト	1
5		235-17501	NEEDLE CAM ROLLER A	ハツリカカコロ A	1
6		400-40256	CAM ROLLER SHAFT	カムコロツク	1
7		NM-6040001-SP	NUT M4X0.7	ロツカクナツト M4X0.7 1ツ	2
8		400-06661	LIFTER LINK A ASM.	オチエアケ リンクAクミ	1
9		400-06716	THREAD TRIMMER SHAFT	オチエアケ リンクツク	1
10		SM-8060812-TP	SCREW M6 L=8	トメネジ M6 L=8	1
11		400-23831	SPRING RACK	ハ ネカク	1
12		SM-4040855-SP	SCREW	ナハ ネジ	1
13		135-15606	SPRING	イトキリ ホシ ヨカム モト シハ ネ	1
14		400-06666	SENSOR SLIT ASM.	オチエアケ センサースリットクミ	1
15		SM-8050402-TP	SCREW	トメネジ	2
16		400-10443	SENSOR INSTALLING BASE	オチエアケ センサートリツケイタ	1
17		SM-6040802-TP	SCREW M4X0.7 L=8	ロツカクアナホ ノト	1
18		HD-0005700-0A	PHOTO SENSOR	フォトセンサ	1
19		SI-4031291-SC	SCREW M3X12	ナハ コネジ セメズ M3X0.5 L=12	1
20		400-06665	LIFTER LINK B	オチエアケ リンクBクミ	1
21		SD-0800327-TP	HINGE SCREW D=8 H=3.2	タ'ンネジ D=8 H=3.2	1
22		NM-6050001-SP	NUT M5	ロツカクナツト M5X0.8 1ツ	1
23		SD-0700406-TP	HINGE SCREW D=7 H=4	タ'ンネジ D=7 H=4	1
24		400-06671	CONNECTING ARM	レント ウレンクツウテ	1
25		SM-6061802-TP	SCREW M6 L=18	ロツカクアナホ ノト	1
26		265-00405	CONNECTING SHAFT	オチエアケ リンクツク	1
27		400-06693	LOWERING ARM	オシチケ ウテ	1
28		SM-6061802-TP	SCREW M6 L=18	ロツカクアナホ ノト	1
29		SD-0790606-TP	HINGE SCREW D=7.94 H=6	タ'ンネジ D=7.94 H=6	1
30		NM-6060001-CP	NUT M6	ロツカクナツト M6	1
31		400-06672	LOWERING FOOT	オシチケ フツ	1
32		141-04400	CONNECTING LINK	リンクツカン	1
33		SD-1000406-TP	HINGE SCREW D=10 H=4	タ'ンネジ D=10 H=4	2
34		400-06674	WIPER CONNECTING LINK	ワイパ' -レンクツカン	1
35		SD-0600206-TP	HINGE SCREW D=6 H=2	タ'ンネジ D=6 H=2	1
36		135-09708	SPRING	ワイパ' -レンクツカ'ネ	1
37		400-10451	WIPER CONNECTING ARM_ASM	ワイパ' -レンクツウテ'クミ	1
38		RC-0470611-KP	RETAINING RING 4.7	カ' タトメツ 4.7	2
39		400-10455	WIPER CONNECTING LINK_SHAFT	ワイパ' -レンクツリンクツク	1
40		400-10457	WIPER STOPPER	ワイパ' -ストップ' -	1
41		400-10458	WIPER CONNECTING PLATE	ワイパ' -レンクツイタ	1
42		400-17202	WIPER C ASM.	ワイパ' -Cクミ	1
43		NM-6060003-SC	NUT M6	ロツカクナツト M6	1
44		RC-0470611-KP	RETAINING RING 4.7	カ' タトメツ 4.7	1
45		SD-0640216-TP	HINGE SCREW D=6.35 H=2.1	タ'ンネジ D=6.35 H=2.1	1
46		400-06678	WIPER BASE PLATE	ワイパ' -タ' イタ	1
47		SM-4040855-SP	SCREW	ナハ ネジ	1
48		WP-0450801-SP	WASHER	ヒラシ' カ'ネ	1
49		WP-0450801-SP	WASHER	ヒラシ' カ'ネ	1
50		WP-0480856-SP	WASHER 4.8X8.4X0.8	ヒラシ' カ'ネ 4.8X8.4X0.8	1

# 4. SHUTTLE DRIVER SHAFT COMPONENTS

下軸関係

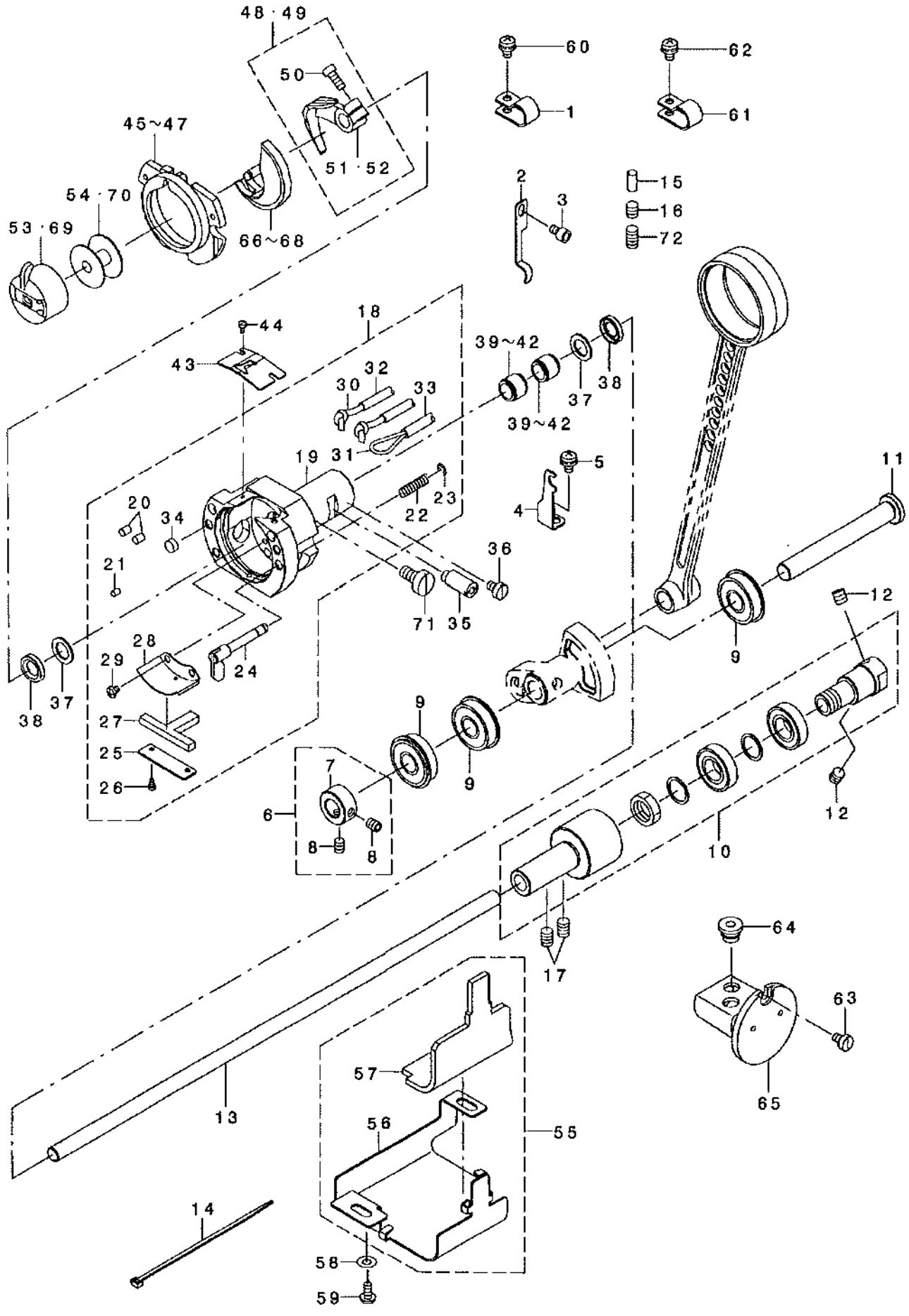

REF. NO	NOTE	PART NO.	DESCRIPTION	ヒョウメ	Qty.
1		HX-0015000-00	CABLE CLIP	ケーブルクリップ	1
2		400-12127	OIL PIPE HOLDER	オイルパイプホルダ	1
3		SM-6040602-TP	SCREW M4 L=6	ボルト M4 L=6	1
4		400-13721	TUBE CLAMP	ケーブルホルダ	1
5		SL-4040891-SC	SCREW M4 L=8	ボルト M4 L=8	1
6		400-10464	THRUST COLLAR ASM.	スラストコラーアセンブリ	1
7		400-10467	THRUST COLLAR	スラストコラー	(1)
8		400-10469	THRUST COLLAR SCREW	スラストコラーボルト	(2)
9		SB-1100024-00	BEARING	ボールベアリング	3
10		400-18077	LOWER SHAFT GEAR ASM.	下シャフトギア	1
11		400-06563	OSCILLATOR SHAFT	振子シャフト	1
12		SM-8060612-TP	SCREW M6 L=6	ボルト M6 L=6	2
13		400-10575	LOWER SHAFT	下シャフト	1
14		EA-0500001-00	CABLE BAND	ケーブルバンド	2
15		400-06578	OIL WICK PRESSER	オイルワICKプレス	1
16		SM-8060610-TP	SCREW	ボルト M6 L=6	1
17		SM-8060812-TP	SCREW M6 L=8	ボルト M6 L=8	2
18		400-06573	SHUTTLE ASM.	シャトルアセンブリ	1
19		400-06574	SHUTTLE	シャトル	(1)
20		B1820-210-000	SHUTTLE OIL FELT, A	シャトルオイルフェルトA	(2)
21		B1821-210-000	SHUTTLE OIL FELT, B	シャトルオイルフェルトB	(1)
22		B1822-215-000	INNER HOOK PRESSER SPRING	内掛押しバネ	(2)
23		RE-0300000-X0	E-RING 3	Eリング 3	(2)
24		265-01853	INNER-HOOK-PRESSER ASM.	内掛押しアセンブリ	(2)
25		141-04004	ONCE THROUGH OIL FELT PRESSER	1回通過オイルフェルトプレス	(1)
26		SM-6020460-TP	SCREW M2 L=3.5	ビス M2 L=3.5	(2)
27		141-03907	SHUTTLE ONCE THROUGH OIL FELT	シャトル1回通過オイルフェルト	(1)
28		400-06577	SHUTTLE LUBRICATING PLATE	シャトル潤滑板	(1)
29		SM-4030455-SP	SCREW	ボルト M3 L=4	(2)
30		CQ-2000000-00	OIL WICK	ワICK	(2,6)
31		CG-2000000-00	OIL WICK	ワICK	(1,4)
32		236-30007	TUBE	チューブ	(1)
33		236-30007	TUBE	チューブ	(0,6)
34		135-29607	SHUTTLE PACKING	シャトルパッキング	(2)
35		400-10471	SHUTTLE RACE ADJUSTING SHAFT	シャトルレース調整シャフト	1
36		SM-6040658-TP	SCREW M4 L=8	ビス M4 L=8	1
37		400-06575	SHUTTLE BEARING RING	シャトルベアリングリング	2
38		400-06576	SHUTTLE OIL SEAL	シャトルオイルシール	2
39	01	SB-3080010-0A	BEARING	ボールベアリング	2
40	01	SB-3080010-0B	BEARING	ボールベアリング	2
41	01	SB-3080010-0C	BEARING	ボールベアリング	2
42	01	SB-3080010-0D	BEARING	ボールベアリング	2
43		B1815-210-000	INNER HOOK UPPER SPRING	内掛上バネ	1
44		SM-6020460-TP	SCREW M2 L=3.5	ビス M2 L=3.5	2
45	02	141-03253	INNER HOOK PRESSER ASM. A	内掛押しアセンブリ A	1
46	03	141-03352	INNER HOOK PRESSER ASM. B	内掛押しアセンブリ B	1
47	06	141-03659	SHUTTLE RACE RING ASM. C	シャトルレースリングアセンブリ C	1
48	08	400-11512	DRIVER ASM.	ドライバーアセンブリ	1
49	07	400-14863	SHUTTLE DRIVER ASM.	シャトルドライバーアセンブリ	1
50		SS-8121212-TP	SCREW 3/16-28 L=12.0	ボルト 3/16-28 L=12	(1)
51	08	400-11511	SHUTTLE DRIVER	シャトルドライバー	(1)
52	07	400-10879	SHUTTLE DRIVER	シャトルドライバー	(1)
53	08	B1828-980-00B	BOBBIN CASE ASM. (RACING PREVE	ボビンケースアセンブリ (レース用)	1
54	08	138-12102	BOBBIN	ボビン	1
55		400-10473	LOWER SHAFT GEAR COVER ASM.	下シャフトギアカバーアセンブリ	1
56		400-10474	LOWER SHAFT GEAR COVER	下シャフトギアカバー	(1)
57		400-10475	LOWER SHAFT GEAR FELT	下シャフトギアフェルト	(1)
58		WF-0450801-SP	WASHER	ワッシャー	2
59		SM-5040855-SM	SCREW	ボルト M4 L=8	2
60		SL-4040891-SC	SCREW M4 L=8	ボルト M4 L=8	1
61		HX-0015000-0B	CABLE CLIP	ケーブルクリップ	2
62		SL-4040891-SC	SCREW M4 L=8	ボルト M4 L=8	2
63		SM-6040600-TP	SCREW M4 L=6	ビス M4 L=6	1
64		400-06840	RUBBER BUSH	ケーブルホルダ	2
65		400-06836	OIL TANK ASM.	オイルタンクアセンブリ	1
66	05	400-06580	SHUTTLE	シャトル	1
67	04	400-06581	SHUTTLE (H)	シャトル (H)	1
68	07	400-14865	SHUTTLE(H)	シャトル (H)	1
69	07	B1828-210-0AA	BOBBIN CASE ASM.	ボビンケースアセンブリ	1
70	07	B1806-210-000	BOBBIN	ボビン	1
71		400-10470	SHUTTLE ASM SCREW	シャトルアセンブリボルト	1
72	*	SM-8061050-TP	SCREW	ボルト M6 L=10	1

NOTE (注記)

- 01... SELECTIVE PARTS
- 02... FOR LX-1900AF, AW
- 03... FOR LX-1900AS
- 04... FOR LX-1900AH
- 05... EXCEPT LX-1900AH, AW
- 06... FOR LX-1900AH, AW
- 07... FOR LX-1900AW
- 08... EXCEPT LX-1900AH

- 選択部品
- LX-1900AF, AW用
- LX-1900AS用
- LX-1900AH用
- LX-1900AH, AWを除く
- LX-1900AH, AW用
- LX-1900AW用
- LX-1900AHを除く

# 5. THREAD TENSION COMPONENTS

糸調子関係

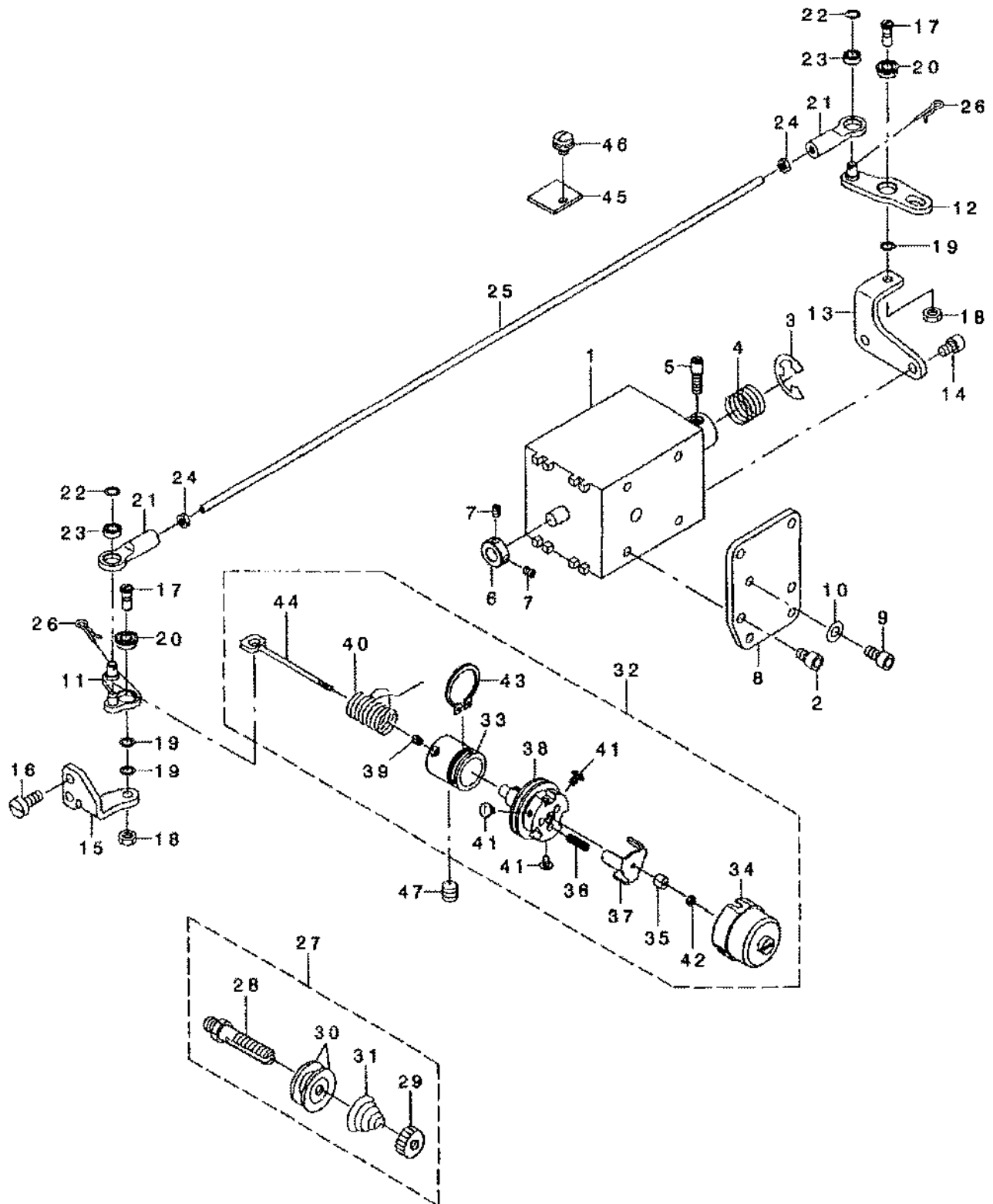

REF. NO	NOTE	PART NO.	DESCRIPTION	ヒョウメイ	Qty
1		400-06628	AT SOLENOID	ATソレノイド	1
2		SM-6040602-TP	SCREW M4 L=6	ロツカクアナネ' スト M4X0.7 L=6	4
3		RE-0900000-K0	E-RING 9	Eカ' タトメツ 9	1
4		400-06625	SPRING	ATソレノイド' モト' シカ' ネ	1
5		400-06617	AT SOL PIN	ATソレノイド' ビン	1
6		400-10477	AT SOL COLLAR	ATソレノイド' ストッパ' -カラー	1
7		SM-8030412-TP	SCREW	トメネジ' M3 L=4	2
8		400-10479	AT PLATE	ATソレノイド' トリツケイタ	1
9		SM-6040802-TN	SCREW	ロツカクアナネ' スト M4X0.7 L=8	2
10		WP-0430801-SC	WASHER 4.3X9X0.8	ヒラチ' ガ' ネ 4.3X9X0.8	2
11		400-10482	AT_DRIVE_LINK(F)_ASM	ATクト' ウリクマエクミ	1
12		400-10492	AT_DRIVE_LINK(R)_ASM	ATクト' ウリクウシロクミ	1
13		400-10495	AT_PIVOT_BASE(R)	ATクト' ウリクウシロシデンタ' イ	1
14		SM-6040602-TP	SCREW M4 L=6	ロツカクアナネ' スト M4X0.7 L=6	2
15		400-10486	AT_PIVOT_BASE(F)	ATクト' ウリクマエシデンタ' イ	1
16		SM-6041050-TP	SCREW M4 L=10	ヒラネジ' M4 L=10	2
17		400-10487	AT_PIVOT_SCREW	ATクト' ウリクウシデンネジ'	2
18		NM-6040003-SC	NUT M4	ロツカクナツト M4	2
19		WP-0400516-UZ	PLAIN WASHER	ヒラチ' ガ' ネ 4X6X0.5	3
20		400-10490	AT_PIVOT_BEARING	ATクト' ウリクウシデンハ' フリク'	2
21		400-10497	AT_JOINT	ATクト' ウツキ' テ	2
22		WP-0400516-UZ	PLAIN WASHER	ヒラチ' ガ' ネ 4X6X0.5	2
23		400-10498	AT_JOINT_BEARING	ATクト' ウツキ' テハ' フリク'	2
24		NM-6030003-SC	NUT M3	ロツカクナツト M3	2
25		400-10500	AT_CONNECTION_BAR	ATレンケツネ' ウ	1
26		400-06622	AT SNAP PIN	ATマツパ' ビン	2
27		400-10503	THREAD TENSION_1_ASM	タ' イチイトチヨウシクミ	1
28		400-10504	THREAD TENSION_SHAFT	イトチヨウシク' ク	(1)
29		229-28808	NUT	イトチヨウシクナツト	(1)
30		229-21506	THREAD TENSION DISK	イトチヨウシク' ラ	(2)
31		262-18602	FIRST THREAD TENSION SPRING	タ' イ1イトチヨウシカ' ネ	(1)
32		400-10508	THREAD TENSION 2 ASM	タ' イニイトチヨウシクミ	1
33		400-10510	THREAD TENSION_POST_BASE	イトチヨウシク' イ	(1)
34		400-10511	DISK_STOPPER HOLDER_CAP	イトチヨウシク' キヤツフ'	(1)
35		400-10512	THREAD TENSION_SHAFT_COLLAR	イトユルメビ' シチヨウセツカラー	(1)
36		400-10513	DISK_STOPPER SP	イトチヨウシク' サラモト' シカ' ネ	(3)
37		400-10514	DISK_STOPPER	イトチヨウシク' サラオサエイタ	(1)
38		400-10515	ASSY_THREAD_TENSION_POST	イトチヨウシク' ウクミ	(1)
39		400-10478	AT_SOL_COLLAR_SCREW	ATソレノイド' ストッパ' -カラー' トメネジ'	(1)
40		229-21605	THREAD TAKE-UP SPRING	イトトリカ' ネ	(1)
41		400-10521	HOLD_CAP_SCREW	イトチヨウシク' キヤツフ' トメネジ'	(3)
42		400-10522	SHAFT_NUT	イトユルメビ' シチヨウセツカラー' トメナツト	(1)
43		400-10523	POST_BASE_C_RING	イトチヨウシク' ストッパ' -Cリング'	(1)
44		400-10509	THREAD TENSION_SHAFT	イトユルメビ' シ	(1)
45		400-13967	AT-FELT	ATネ' ウラソフ' エルト	1
46		SL-4040681-SC	COMBINATION SCREW M4 X 8	ナハ' コネジ' セス M4X0.7 L=6	1
47		SM-8061612-TP	SCREW M6X16	トメネジ' M6 L=16	1

6. THREAD TRIMMER MECHANISM COMPONENTS

糸切り関係

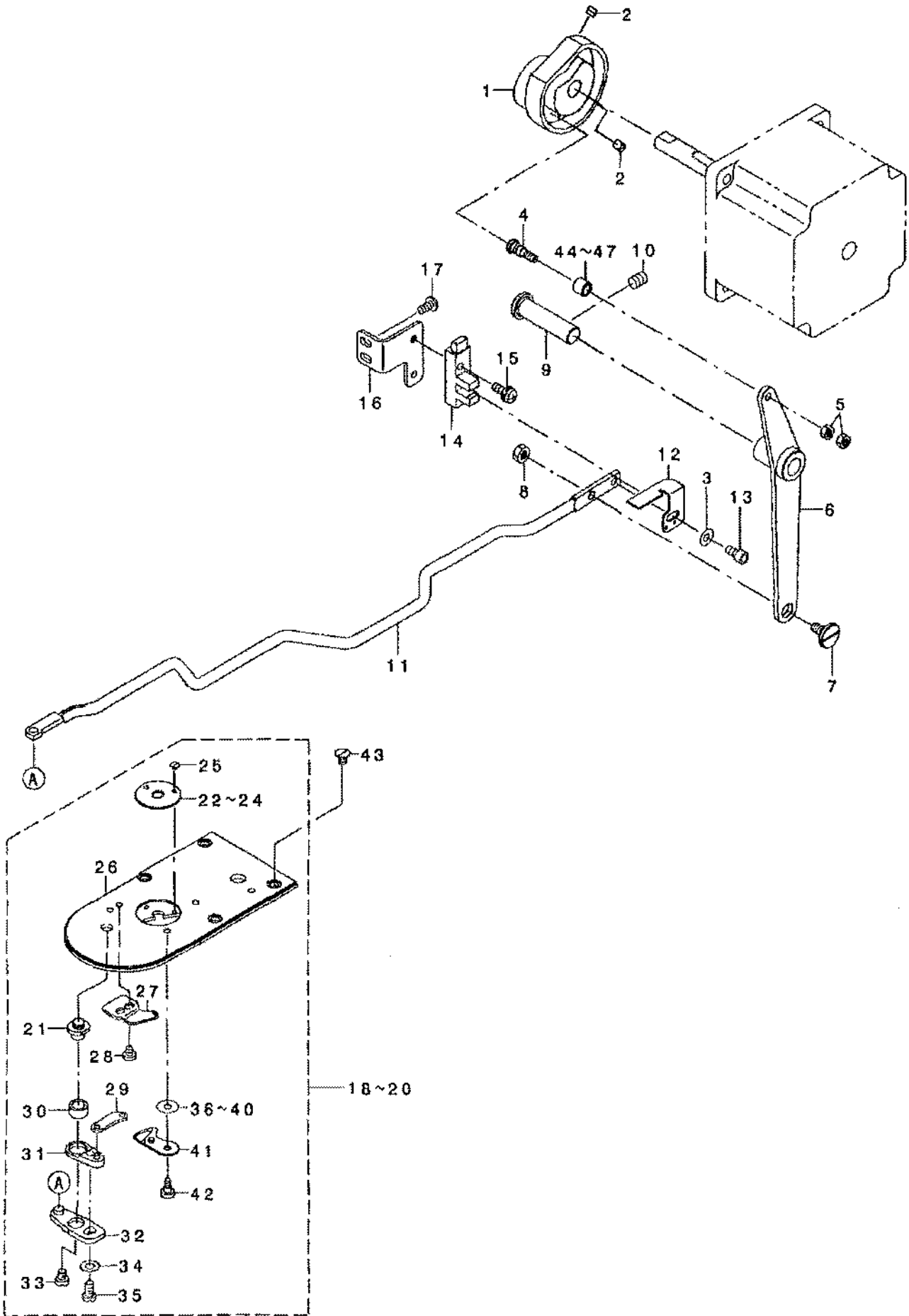



REF. NO	NOTE	PART NO.	DESCRIPTION	品名	Qty
1		400-06711	THREAD TRIMMER CAM	イトキリオチエアゲ カム	1
2		SM-8050592-TP	SCREW	トメネジ M5 L=5 クボミチキ	2
3		WP-0450801-SP	WASHER	ヒラサガネ	1
4		400-40256	CAM ROLLER SHAFT	カムコロツク	1
5		NM-6040001-SP	NUT M4X0.7	ロツカクナツト M4X0.7 1ツク	2
6		400-06712	THREAD TRIMMER LINK ASM.	イトキリリンク組み	1
7		SD-0800327-TP	HINGE SCREW D=8 H=3.2	タ'ンネジ D=8 H=3.2	1
8		NM-6050001-SP	NUT M5	ロツカクナツト M5X0.8 1ツク	1
9		400-06716	THREAD TRIMMER SHAFT	イトキリリンクツク	1
10		SM-8060812-TP	SCREW M6 L=8	トメネジ M6 L=8	1
11		400-06717	CONNECTING BAR	イトキリリンクツボ'ク	1
12		400-10525	THREAD TRIMMER SENSOR SLIT	イトキリセンサースリット	1
13		SM-6040802-TP	SCREW M4X0.7 L=8	ロツカクアナネ'カト	1
14		HD-0022300-00	PHOTO SENSOR	フォトインタラフ'タ	1
15		SL-4041291-SC	SCREW M4 L=12	ナハ'コネジ' セルス M4 L=12	1
16		400-10526	THREAD TRIMMER SENSOR BASE	イトキリセンサートリアツケイタ	1
17		SM-4040855-SP	SCREW	ナハ'ネジ'	2
18	01	400-06722	NEEDLE PLATE ASM., A	ハリイタクミA	1
19	02	400-06723	NEEDLE PLATE ASM., H	ハリイタクミH	1
20	03	400-06724	NEEDLE PLATE ASM., E	ハリイタクミE	1
21		B2417-280-000	THREAD CUTTER LEVER SHAFT	イトキリ レハ' - ツク	(1)
22	01	B2426-280-000	NEEDLE HOLE GUIDE	ハリアナ カ'イト'	(1)
23	02	141-09607	NEEDLE HOLE GUIDE	ハリアナカ'イト'	(1)
24	03	D2426-282-C00	NEEDLE HOLE GUIDE	ハリヤスカンコウハリアナカ'イト'	(1)
25		SS-1060210-TP	SCREW 3/32-56 L=2.2	チラネジ' 3/32-56 L=2.2	(2)
26		400-06721	NEEDLE PLATE	ハリイタ	(1)
27		B2424-280-000	FIXING KNIFE	コテイメス	(1)
28		SS-7090410-SP	SCREW 9/64-40 L= 3.5	マホヒラネジ' 9/64-40 L=3.5	(2)
29		B2418-280-000	MOVING KNIFE LINK	ト'ウメス リンク	(1)
30		B2416-280-000	THREAD CUTTING LEVER RING	イトキリ レハ' - リンク'	(1)
31		B2415-280-0A0	THREAD CUTTER LEVER ASM., SMALL	イトキリ レハ' - (ツヨウ) クミ	(1)
32		B2414-280-0A0	THREAD CUTTER LEVER ASM., LARGE	イトキリ レハ' - (タ'イ) クミ	(1)
33		SS-6110430-TP	SCREW 11/64-40 L= 4.0	ヒラネジ' 11/64-40 L=4	(1)
34		WP-0450846-SP	WASHER	ヒラサガネ	(1)
35		SS-7110740-TP	SCREW 11/64-40 L=7	マホヒラネジ' 11/64-40 L=7	(1)
36	04	B2423-280-00C	MOVING KNIFE WASHER C	ト' - メス サ' ガネ C	(1)
37	04	B2423-280-00A	MOVING KNIFE WASHER A	ト' - メス サ' ガネ A	(1)
38	04	B2423-280-00B	MOVING KNIFE WASHER B	ト' - メス サ' ガネ B	(1)
39	04	B2423-280-00D	MOVING KNIFE WASHER D	ト' - メス サ' ガネ D	(1)
40	04	B2423-280-00E	MOVING KNIFE WASHER E	ト'ウメスサ'ガネ	(1)
41		B2421-280-0A0	MOVING KNIFE ASM.	ト' - メス クミ	(1)
42		SD-0500091-TP	HINGE SCREW D= 5.0 H= 0.9	タ'ンネジ' D=5 H=0.9	(1)
43		SM-1040650-TP	SCREW M4 L=6	チラネジ' M4 L=6	4
44		263-15606	NEEDLE CAM ROLLER A	ハリフリカムコロA	1
45		263-15705	NEEDLE CAM ROLLER B	ハリフリカムコロB	1
46		263-15804	NEEDLE CAM ROLLER C	ハリフリカムコロC	1
47		263-15903	NEEDLE CAM ROLLER D	ハリフリカムコロD	1
NOTE (注記)			01... FOR LK-1900AS	LK-1900AS用	
			02... FOR LK-1900AH,AW	LK-1900AH,AW用	
			03... FOR LK-1900AF,AM	LK-1900AF,AM用	
			04... SELECTIVE PARTS	選択部品	

7. FEED MECHANISM COMPONENTS

送り関係

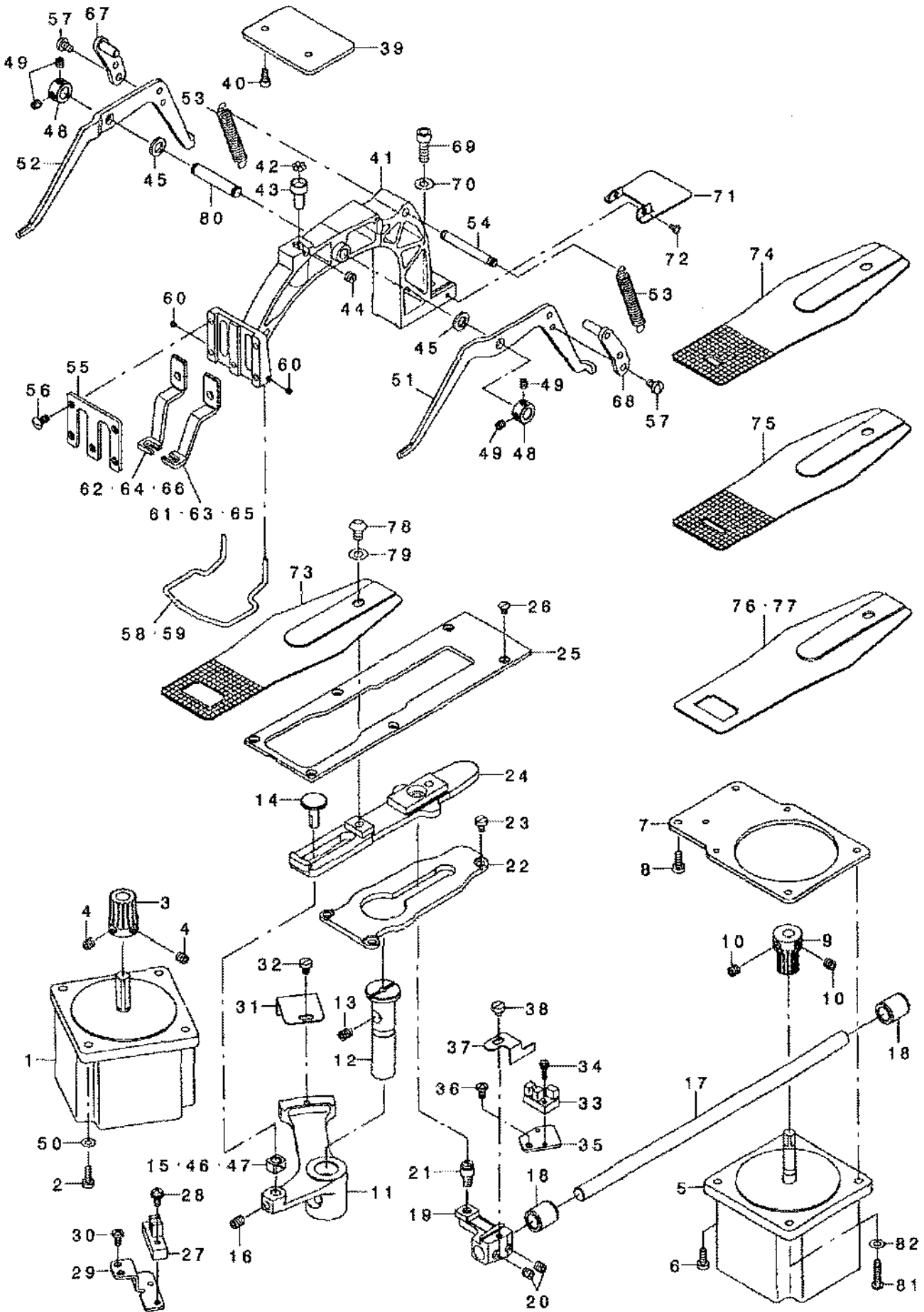

REF. NO	NOTE	PART NO.	DESCRIPTION	Qty
1		400-29901	X FEED MOTOR	1
2		SM-4041655-SP	SCREW M4 L=16	4
3		265-01403	X FEED GEAR	1
4		SM-8060602-TP	SCREW M6 L=6	2
5		400-29902	Y FEED MOTOR	1
6		SM-6041150-TP	SCREW M4 L=11	2
7		400-10536	Y FEED MOTOR BASE	1
8		SM-6041150-TP	SCREW M4 L=11	2
9		265-01502	Y FEED GEAR	1
10		SM-8060602-TP	SCREW M6 L=6	2
11		400-08736	CLOTH FEED ARM	1
12		135-16208	FEED DRIVING ARM SHAFT	1
13		SM-8060812-TP	SCREW M6 L=8	1
14		262-23305	SLIDE BLOCK STUD	1
15		N1414-232-000	SQUARE BLOCK	1
16		SM-8060812-TP	SCREW M6 L=8	1
17		400-08738	Y FEED SHAFT	1
18		B2509-704-000	BUSHING, REAR	2
19		265-00009	Y FEED ARM	1
20		SS-8660612-TP	SCREW 1/4-40 L=6	2
21		135-17403	HINGE STUD	1
22		400-06740	CLOTH FEED SUPPORT PLATE	1
23		SM-6040650-TP	SCREW	3
24		400-06737	CLOTH FEED PLATE	1
25		400-06739	CLOTH FEED PRESSER PLATE	1
26		SM-1040830-TP	SCREW M4 L=6	4
27		HD-0022300-00	PHOTO SENSOR	1
28		SL-4041281-SC	SCREW M4X0.7 L=12	1
29		141-11902	SENSOR INSTALLING BASE	1
30		SM-4040855-SP	SCREW	2
31		141-11804	CROSSFEED SENSOR SLIT	1
32		SM-6040650-TP	SCREW M4 L=6	1
33		HD-0005700-0A	PHOTO SENSOR	1
34		SL-4041291-SC	SCREW M3X1.2	1
35		141-11801	SENSOR INSTALLING BASE	1
36		SM-4040855-SP	SCREW	1
37		141-36402	LENGTHWISE FEED SENSOR SLIT	1
38		SS-6110480-SP	SCREW 11/64-40 L=4.3	1
39		400-39265	SUPPORT PLATE	1
40		SM-6040802-TP	SCREW M4X0.7 L=8	2
41		400-39013	FEED BRACKET H	1
42		B2549-280-000	WORK CLAMP FOOT MOUNTING BASE	7
43		B2548-280-000	BALL RETAINER	1
44		SS-8150510-TP	SCREW 15/64-28 L=4.7	1
45	01	B2557-280-00A	WASHER FOR DRIVING ARM	2
46	01	B1414-232-00A	CRANK SETBE BLOCK	1
47	01	B1414-232-00B	GUIDE ROLLER	1
48		CS-0800881-TP	THRUST COLLAR	2
49		SM-8050512-TP	SCREW M5 L=5	4
50		WP-0450801-SP	WASHER	4
51		262-84008	LIFTING LEVER RIGHT	1
52		262-84107	LIFTING LEVER LEFT	1
53		141-05407	CLOTH PRESSER SPRING	2
54		135-18501	SPRING SUSPENSION	1
55		135-18808	WORK CLAMP FOOT FACE PLATE	1
56		SS-2110930-SP	SCREW 11/64-40 L=8.7	5
57		SS-7110740-TP	SCREW 11/64-40 L=7	4
58	02	135-33104	FINGER GUARD	1
59	03	135-48300	FINGER GUARD	1
60		SS-8080310-TP	SCREW 1/8-44 L=2.8	2
61	04	135-18600	WORK CLAMP FOOT, RIGHT	1
62	04	135-18700	WORK CLAMP FOOT, LEFT	1
63	03	135-48102	WORK CLAMP FOOT, RIGHT	1
64	03	135-48201	WORK CLAMP FOOT, LEFT	1
65	05	135-42915	WORK CLAMP FOOT, RIGHT	1
66	05	135-43012	WORK CLAMP FOOT, LEFT	1
67		400-06745	LEVER DRIVING PLATE L ASM.	1
68		400-06747	LEVER DRIVING PLATE R ASM.	1
69		SM-6061802-TP	SCREW M6 L=18	1
70		WP-0621016-SD	WASHER 6.2X13X1	1
71		400-10570	HIDDEN PLATE	1
72		SM-6030501-SC	SCREW M3 L=5	2
73	06	141-16107	FEED PLATE A	1
74	05	141-16206	FEED PLATE B	1
75	03	135-54803	FEED PLATE	1
76	07	141-16800	FEED PLATE H	1
77	08	141-16404	FEED PLATE D	1
78		SM-3061052-TP	SCREW M6 L=10	1
79		WP-0621016-SD	WASHER 6.2X13X1	1
80		400-39012	LIFTING LEVER SHAFT B	1
81		SM-4042055-SP	SCREW M4 L=20	2
82		WP-0450801-SP	WASHER	2

NOTE (注記)

01	...SELECTIVE PARTS	選択部品
02	...EXCEPT LK-1900AH,AW	LK-1900AH,AWを除く
03	...FOR LK-1900AH,AW	LK-1900AH,AW用
04	...FOR LK-1900AS,AF	LK-1900AS,AF用
05	...FOR LK-1900AH	LK-1900AH用
06	...FOR LK-1900AS	LK-1900AS用
07	...FOR LK-1900AF(EXCEPT JE)	LK-1900AF用(JEを除く)
08	...FOR LK-1900AF,JE	LK-1900AF,JE用

# 8. TC CLAMP COMPONENTS

糸掴み関係

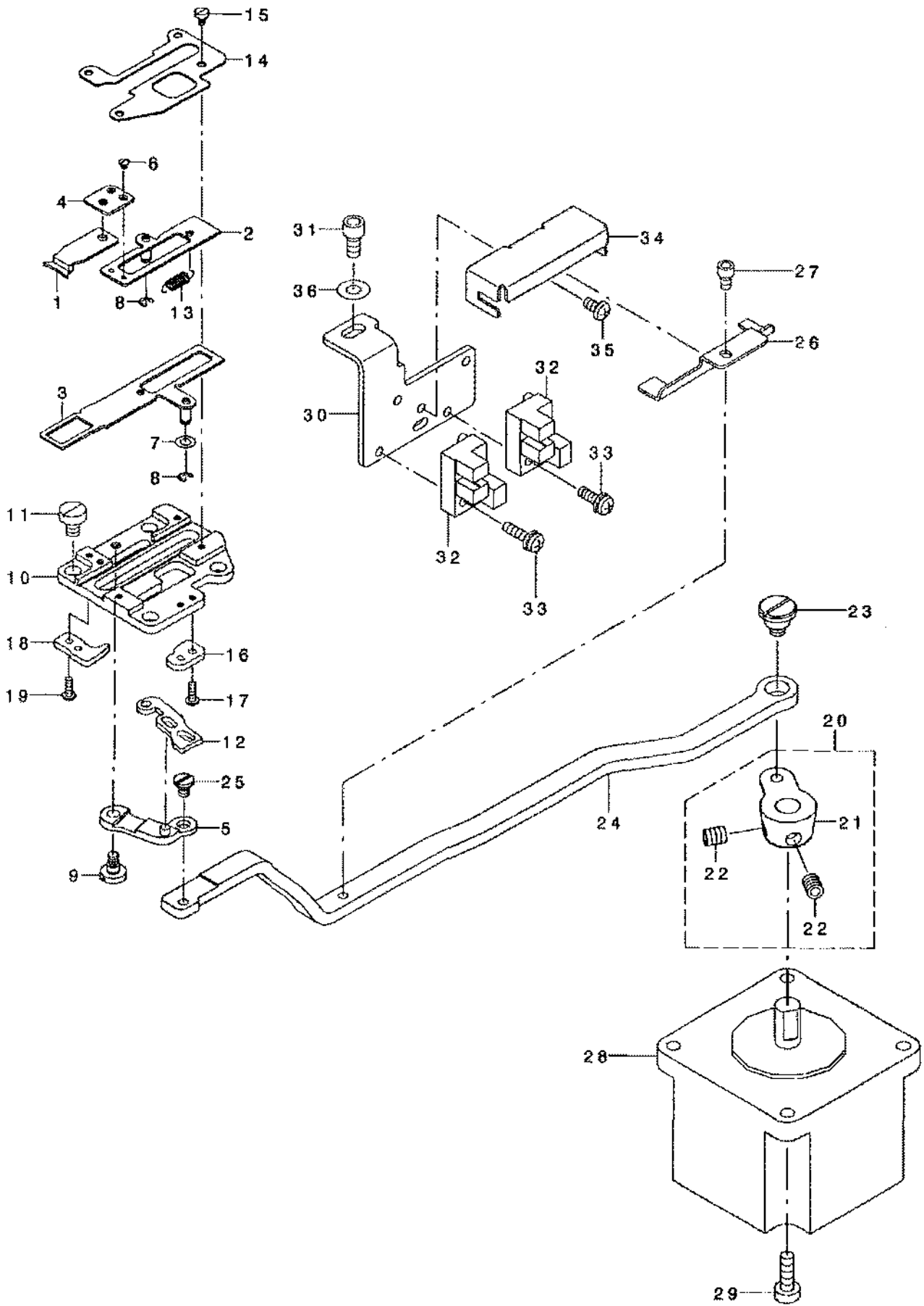

REF. NO	NOTE	PART NO.	DESCRIPTION	品名	Qty
1		400-06761	TC CLAMP	イトヅカミ	1
2		400-06762	TC CLAMP PLATE ASM.	イトヅカミイタクミ	1
3		400-06765	TC SUPPERT PLATE ASM.	イトヅカミササエイタクミ	1
4		400-06768	TC JOINT ASM.	イトヅカミツギ' タクミ	1
5		400-15800	TC-LINK ASM	イトヅカミリンクタクミ	1
6		SM-2360110-TP	SCREW M1.6X0.2 L=1.35	マルサラネツ' M1.6X0.2 L=1.35	2
7		WP-0320500-SC	WASHER M3	ヒラサ' カ' ネ コカ' タマル M3	1
8		RE-0200000-K0	E-RING	Eカ' タトメワ 2	2
9		SD-0400266-TP	HINGE SCREW D=4 H=2.6	タ' ソネツ' D=4 H=2.6	1
10		400-10589	TC BASE	イトヅカミト' タ' イ	1
11		SM-6040650-TP	SCREW M4 L=6	ヒラネツ' M4 L=6	4
12		400-06772	TC CAM PLATE	イトヅカミカムイタ	1
13		400-06780	TC SPRING	イトヅカミハ' ネ	1
14		400-06781	TC BASE COVER	イトヅカミト' タ' イカハ' -	1
15		SM-6020350-SP	SCREW M2 L=2.5	ヒラネツ' M2 L=2.5	4
16		400-06782	TC NOTCH R	イトヅカミノツチR	1
17		SM-4020600-SP	SCREW M2 L=6	ナハ' コネツ' M2 L=6	2
18		400-06777	TC NOTCH F	イトヅカミノツチF	1
19		SM-6020450-TP	SCREW	ヒラネツ'	2
20		400-10527	TC DRIVING ARM ASM.	イトヅカミクト' ウウヂ' タクミ	1
21		400-10528	TC DRIVING ARM	イトヅカミクト' ウウヂ'	(1)
22		400-11152	TC ARM SCREW	イトヅカミクト' ウウヂ' ネツ'	(2)
23		SD-0800406-TP	SHOULDER SCREW 08 H4	タ' ソネツ' D=8 H=4	1
24		400-06776	TC CONNECTING LINK	イトヅカミリンクタクミ	1
25		SD-0350156-TP	SHOULDER SCREW	タ' ソネツ' D=3.5 H=1.5	1
26		400-10530	SENSOR SLIT	イトヅカミセンサースリット	1
27		SM-6030502-TP	BOLT M3X5	ロツカクアナボ' ルト	1
28		400-06864	THREAD CLAMP MOTOR	イトヅカミモーター	1
29		SM-6041200-SP	SCREW M4 L=12	ヒラネツ' M4 L=12	4
30		400-10531	SENSOR INSTALLING BASE	イトヅカミセンサートリツケイタ	1
31		SM-6040802-TP	SCREW M4X0.7 L=8	ロツカクアナボ' ルト	1
32		HB-0005700-0A	PHOTO SENSOR	フォトセンサ	2
33		SL-4031091-SC	SCREW M3 X 10	ナハ' コネツ' セメス	2
34		400-10532	DUST GUARD	イトヅカミダ' ストガ' ト'	1
35		SM-4030601-SN	SCREW M3 X 6	ナハ' コネツ' M3X0.5 L=6	1
36		WP-0450801-SP	WASHER	ヒラサ' カ' ネ	1

# 9. SENSOR COMPONENTS

センサー関係

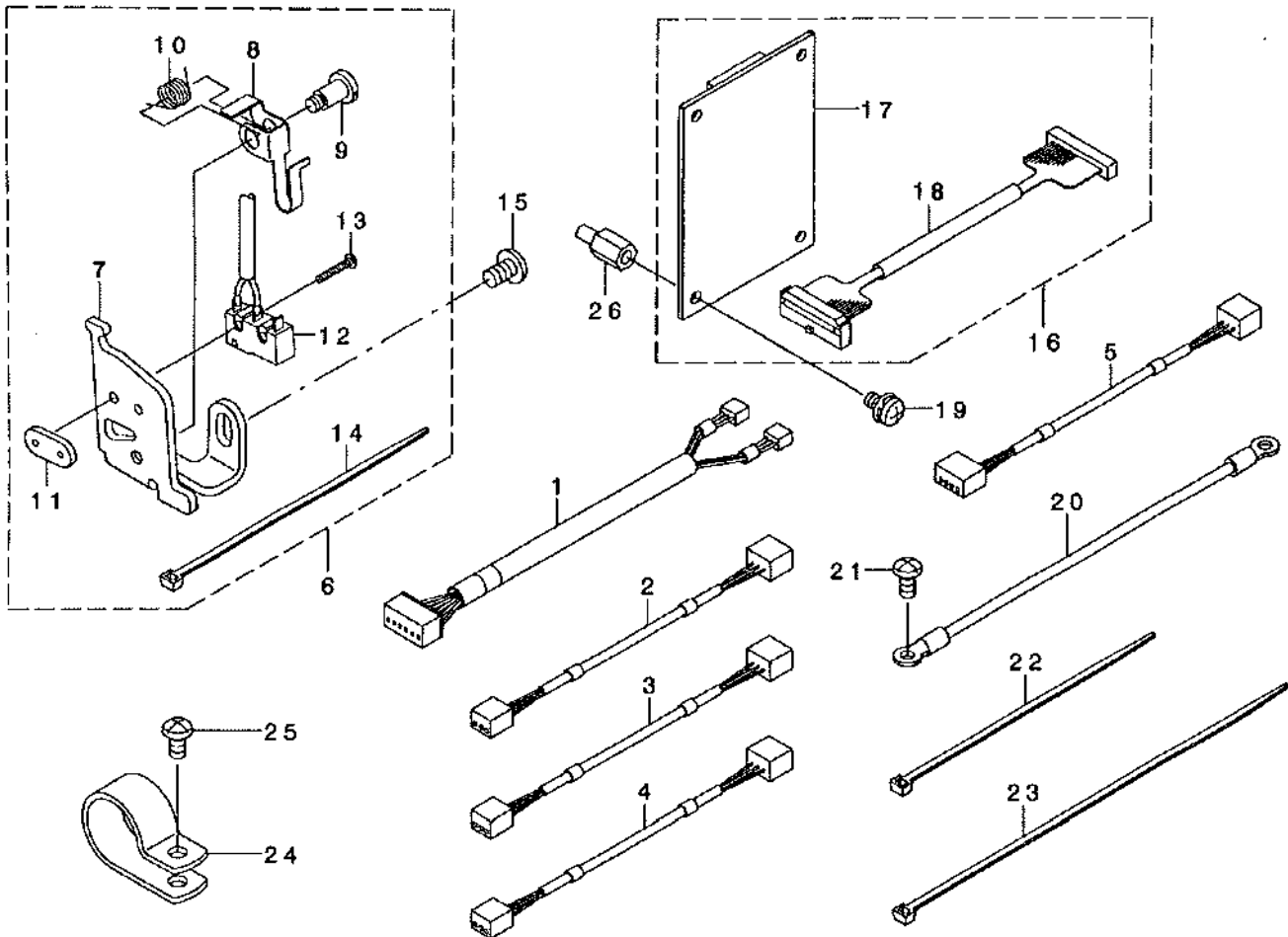

REF. NO	NOTE	PART NO.	DESCRIPTION	トヨタ	Qty
1		400-05729	TH SENSOR CABLE ASM.	トヨタセンサーケーブル 黒	1
2		400-05731	Y SENSOR CABLE ASM.	Yセンサーケーブル 黒	1
3		400-05732	PF SENSOR CABLE ASM.	ソフトセンサーケーブル 黒	1
4		400-05730	X SENSOR CABLE ASM.	Xセンサーケーブル 黒	1
5		400-05733	TT SENSOR CABLE ASM.	トキセンサーケーブル 黒	1
6		400-06495	SAFETY SW ASM.	アソビンスイッチ黒	1
7		400-06496	SAFETY SW BASE	アソビンスイッチベース	(1)
8		236-38109	SAFETY SWITCH ARM.	アソビンスイッチアーム	(1)
9		400-06497	SAFETY SW ARM SHAFT	アソビンスイッチアームシャフト	(1)
10		236-38208	SAFETY SWITCH SPRING	アソビンスイッチスプリング	(1)
11		236-38406	SAFETY SWITCH NUT	アソビンスイッチナット	(1)
12		400-05734	SAFETY SW CABLE ASM.	アソビンスイッチケーブル	(1)
13		SM-4021201-SC	SCREW M2 L=12	ナット M2 L=12	(2)
14		EA-9500B01-00	CABLE BAND	ソクセンバンド	(1)
15		SM-4050855-SP	SCREW	ナット M5 L=8	1
16		400-05664	INT PCB ASM.	INT基板黒	1
17		400-05660	INT PCB	INT基板	(1)
18		400-05725	INT CABLE ASM.	INTケーブル黒	(1)
19		SL-4040881-SF	SCREW M4 L=8	ナット M4 L=8	4
20		141-15554	HEAD GROUND CABLE A ASM.	トヨタアースケーブル黒	1
21		SM-4040855-SP	SCREW	ナット	1
22		EA-9500B01-00	CABLE BAND	ソクセンバンド	6
23		EA-9500B02-00	CABLE BAND 150	ソクセンバンド 150	3
24		HX-0015000-0K	CABLE CLIP	ケーブルクリップ	1
25		SM-4040855-SP	SCREW	ナット	1
26		HX-0033900-00	STUD	基板スタッド	4



10. THREAD STAND COMPONENTS

系立て装置関係

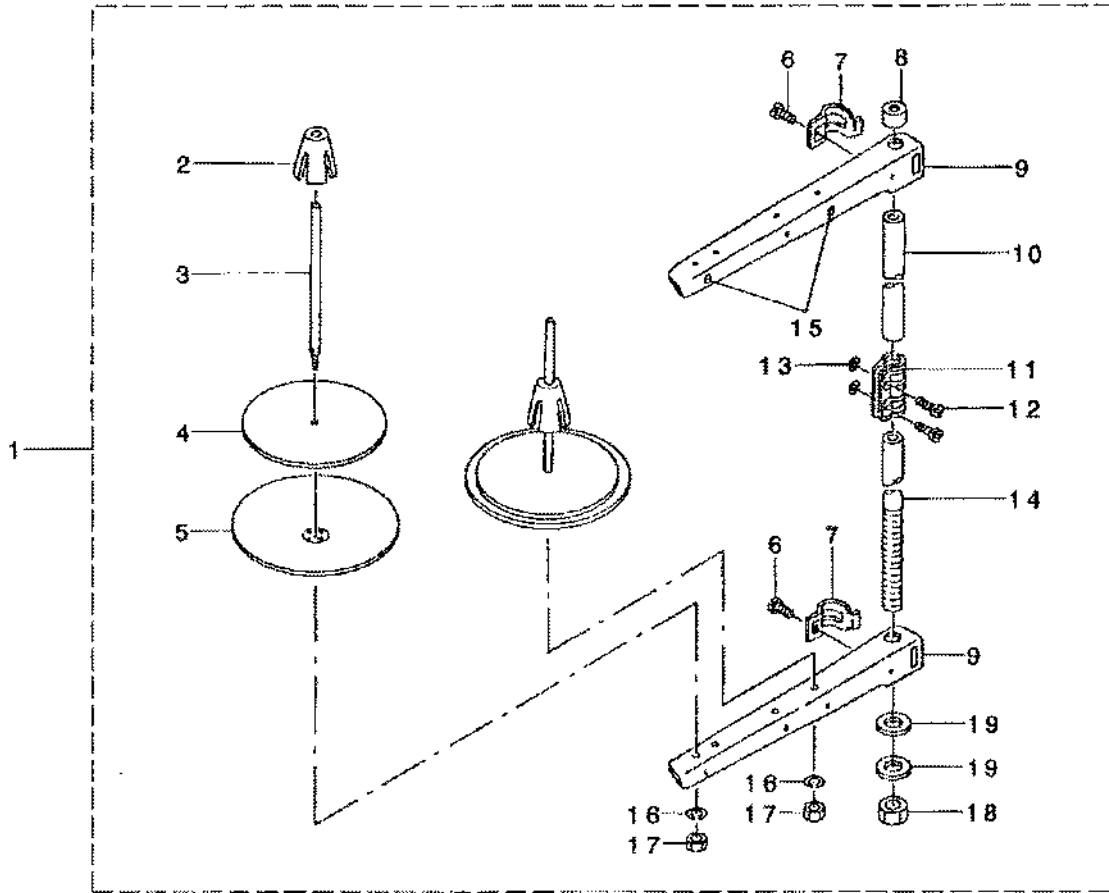

REF. NO	NOTE	PART NO.	DESCRIPTION	キ ヲ メ イ	Qty
1		229-30358	THREAD STAND ASM.	イトタテソウチ(クミ)	1
2		229-31109	SPOOL RETAINER	イトマキフレト'メ	(2)
3		229-31000	SPOOL PIN	イトマキウケ本'ウ	(2)
4		229-30903	SPOOL REST CUSHION	イトマキウケサ'ラクツソソソ	(2)
5		229-30804	SPOOL REST	イトマキウケサ'ラ	(2)
6		SM-6061610-SC	SCREW M6 L=16	ヒラコネジ' M6 L=16	(2)
7		229-30705	THREAD GUIDE ARM JOINT	イトタテ本'ウツメカナダ'	(2)
8		229-31406	SPOOL REST ROD RUBBER CAP	イトタテ本'ウネコ'ゴ' A	(1)
9		229-30507	SPOOL REST ARM	イトタテウチ'	(2)
10		229-30408	SPOOL REST ROD, UPPER	イトタテ本'ウ(ウエ)	(1)
11		229-31307	SPOOL REST ROD JOINT	イトタテ本'ウツキ'テ	(1)
12		SM-4051405-SE	SCREW M5 L=14	ナハ'コネジ' M5 L=14	(2)
13		NM-6050001-SE	NUT M5	ロツカクナツト M5	(2)
14		229-30309	SPOOL REST ROD, LOWER	イトタテ本'ウ(ソタ)	(1)
15		229-31208	THREAD GUIDE	イトミチ	(2)
16		WS-0510002-KN	SPRING WASHER	ハ'ネサ'ガ'ネ 5.1X9.2X1.3	(2)
17		NM-6050001-SE	NUT M5	ロツカクナツト M5	(2)
18		NM-6160511-SE	NUT M16X1.5	ロツカクナツト M16X1.5 1ｼﾂ	(1)
19		WP-1702600-S0	WASHER 17X30X2.6	ヒラサ'ガ'ネ 17X30X2.6	(2)



11. TABLE STAND COMPONENTS (JT-K44)

脚卓関係(JT-K44)

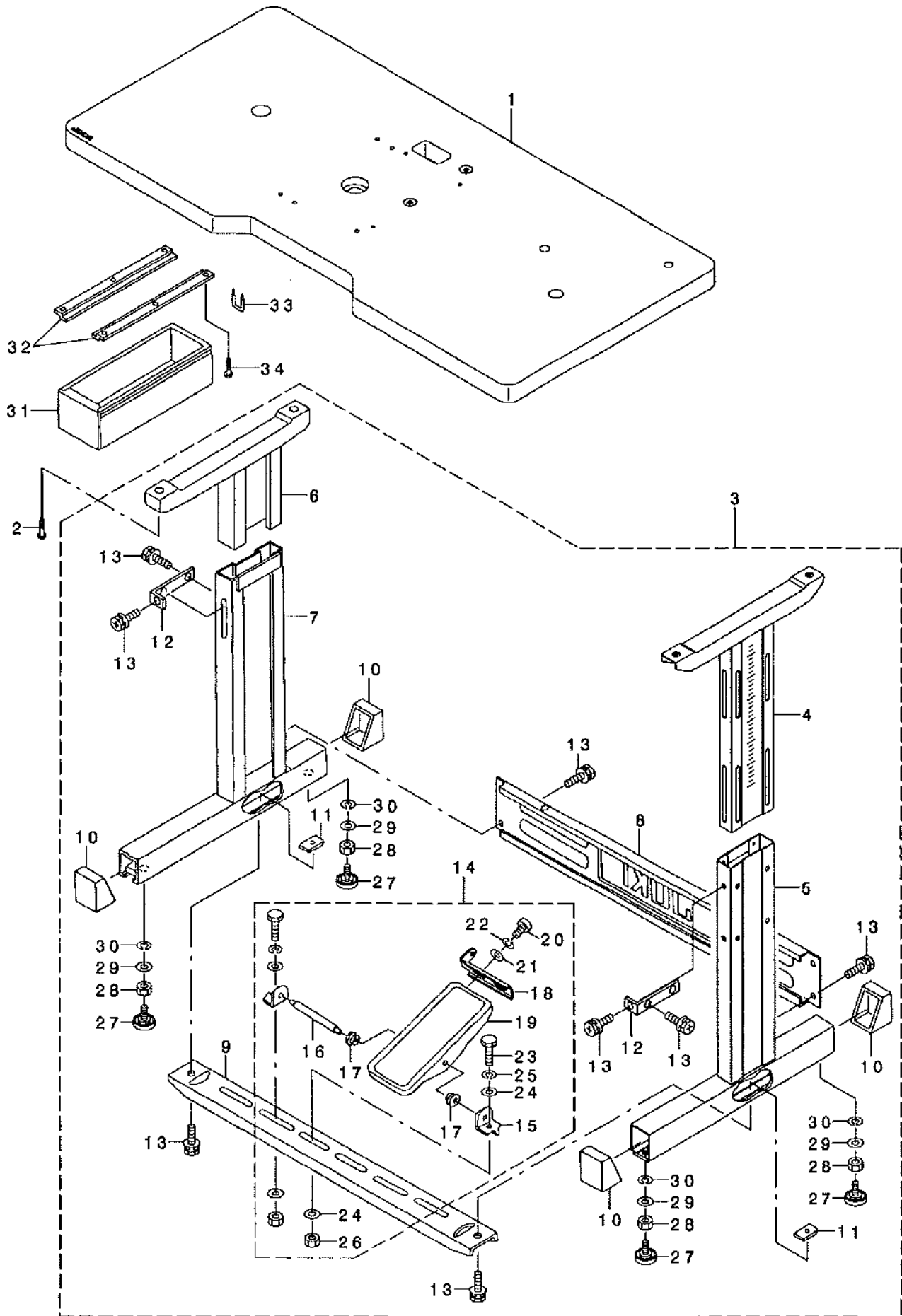

REF. NO.	NOTE	PART NO.	DESCRIPTION	品名	Qty
1		400-06886	TABLE	タテオキテ-7' 尺	1
2		SK-3513201-SE	WOOD SCREW D=5.1 L=32	マルモクネツ' D=5.1 L=32	4
3		141-18053	T-STAND COMPL.	Tキヤクツゴ' ウ	1
4		141-18152	UPPER STAND ASM., RIGHT	ウツキヤクツゴ' ウ(ミキ')	(1)
5		141-18251	STAND ASM., RIGHT	ツチヨウツゴ' ウ(ミキ')	(1)
6		B8101-210-AAB	UPPER STAND ASM.	ウエキヤクツゴ' ウ	(1)
7		B8105-210-AAA	STAND ASM.	ツチヨウツゴ' ウ	(1)
8		111-58300	STAND SIDE SUPPORT	ヨコ ツチユウ	(1)
9		111-58409	STAND SIDE SUPPORT	シタ ツチユウ	(1)
10		111-58607	RUBBER CAP	キヤク ト' タ' イ キヤツブ	(4)
11		170-07402	NUT	44カクナツト	(2)
12		111-58516	UPPER STAND PLATE	ウツキヤクトメイタ	(2)
13		SL-9082091-SE	WASHER HEXAGONAL BOLT	サ' カ' ネツキロツカクホ' ルト	(12)
14		138-17754	Z-STAND PEDAL ASM.	Zキヤクヨウ' ハ' タ' ル(ケツゴ' ウ)	(1)
15		111-59001	PEDAL SHAFT BRACKET	フミイタ シ' クウケ	(2)
16		B8153-771-000	PEDAL CONNECTING ROD	ハ' タ' ルツ' ク	(1)
17		D8113-555-000	PEDAL BUSHING	フミイタ フ' ツユ	(2)
18		GPF-06080000	PEDAL ADJUSTING PLATE	フミイタ チョウセツハ' シ	(1)
19		GPF-060600A0	PEDAL ASM.	ハ' タ' ル(ケツゴ' ウ)	(1)
20		SM-9061203-SE	SCREW M6 L=12	ロツカクホ' ルト M6 L=12	(2)
21		WP-0671016-SE	WASHER 6.7X13X1	ヒラチ' ガ' ネ 6.7X13X1	(2)
22		WS-0621210-KR	SPRING WASHER 6.2X11.4X1.2	ハ' ネチ' ガ' ネ 6.2X11.4X1.2	(2)
23		SM-9082023-SE	SCREW M8 L=20	ロツカクホ' ルト M8 L=20	(2)
24		WP-0871602-SE	WASHER 8.7X18X1.6	ヒラチ' ガ' ネ 8.7X18X1.6	(4)
25		WS-0861410-KR	SPRING WASHER 8.6X15X1.4	ハ' ネチ' ガ' ネ 8.6X15X1.4	(2)
26		NM-5080721-SE	NUT M8	ロツカクナツト M8	(2)
27		B8108-555-0A0	ADJUSTING SCREW ASM. WITH CAP	キヤツブ' ツキ チョ-セツネツ' クミ	(4)
28		NM-6120001-SE	NUT M12	ロツカクナツト	(4)
29		WP-1302501-SE	WASHER M12	ヒラチ' ガ' ネ	(4)
30		WS-1253010-KN	SPRING WASHER 12.5X21.5X3	ハ' ネチ' ガ' ネ 12.5X21.5X3	(4)
31		111-55108	DRAWER	ヒキタ' シ	1
32		111-55207	DRAWER SUPPORT	ヒキタ' シ ササエ	2
33		D8204-555-000	DRAWER STOPPER	ヒキタ' シストツハ' -	1
34		SK-3311601-SE	WOOD SCREW D=3.1 L=16	マルモクネツ' D=3.1 L=16	6

# 12. CONTROL BOX COMPONENTS

電装ボックス関係

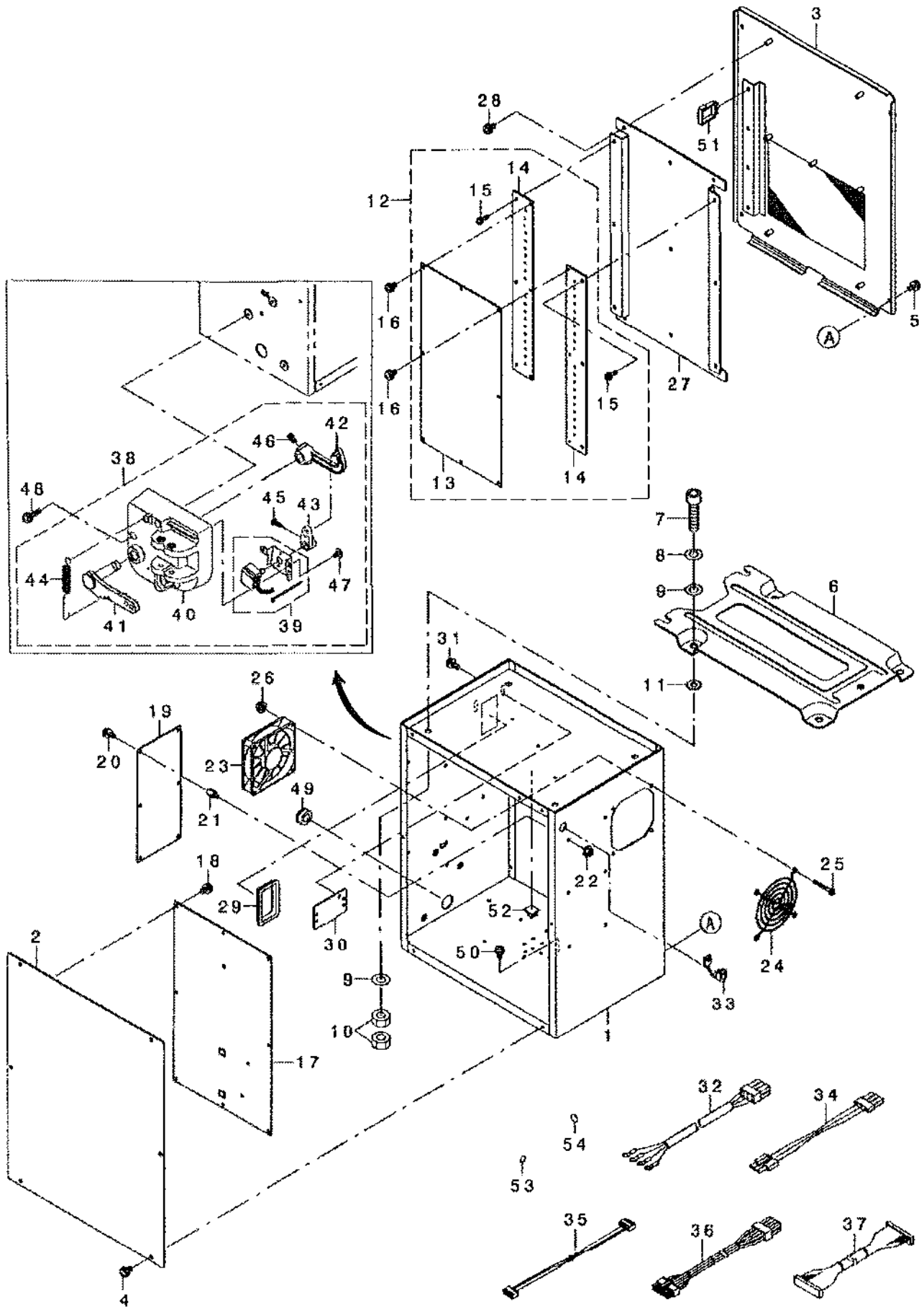

REF. NO	NOTE	PART NO.	DESCRIPTION	ヒソメイ	Qty
1	*	400-55355	CONTROL BOX	デ'ソウホ' ックス	1
2	*	400-55356	CONTROL BOX FRONT COVER	デ'ソウホ' ックスマエフ' タ	1
3	*	400-55357	CONTROL BOX REAR COVER	デ'ソウホ' ックスウシロフ' タ	1
4		SL-4040891-SC	SCREW M4 L=8	サ' カ' ネツキ ナ' コネシ' M4 L=8	6
5		SL-4040891-SC	SCREW M4 L=8	サ' カ' ネツキ ナ' コネシ' M4 L=8	4
6		M3801-476-000	TRANSMISSION BOX FITTING PLATE	デ'ソウホ' ックストリツケイタ	1
7		SM-6083002-TN	SCREW M8 L=30	ロツカクア' ナ' ルト M8 L=30	4
8		WS-0820002-KR	SPRING WASHER, M8	ハ' ネサ' カ' ネ 8.2X15.4X2	4
9		WP-0841601-SC	WASHER 8.4X17.4X1.6	ヒラサ' カ' ネ ミカ' キヤル M8	8
10		NM-6080001-SC	NUT M8X1.25	ロツカクナツト M8 1ツユ	8
11		M4206-461-000	WASHER	コ' ムツキサ' カ' ネ	4
12		400-05648	MAIN PCB ASS'Y	MAINキハ' ソクミ	1
13		400-05641	MAIN PCB	MAINキハ' ソ	(1)
14		400-05705	MAIN PCB HEAT SINK	MAINホウネツイタ	(2)
15		SL-4031081-SF	SCREW M3 L=10	ナ' コネシ' セムス M3 L=10	(6)
16		SL-4040881-SC	SCREW M4 L=8	サ' カ' ネツキ ナ' コネシ' M4 L=8	6
17		400-00029	SDC PCB A ASS'Y	SDCキハ' ソクミ	1
18		SL-4040881-SC	SCREW M4 L=8	サ' カ' ネツキ ナ' コネシ' M4 L=8	10
19		400-00056	FLT-T PCB A ASS'Y	FLT-Tキハ' ソクミ	1
20		SL-4040881-SC	SCREW M4 L=8	サ' カ' ネツキ ナ' コネシ' M4 L=8	6
21		HX-0033900-00	STUD	キハ' ソハ' -ツ	6
22		NM-3040520-SC	NUT M4	フ'ラソシ' ツキナツト M4	6
23		400-05401	FAN MOTOR ASS'Y	ファンモ-タ'クミ	1
24	*	KM-0000004-80	FAN MOTOR	フィンカ' -カ' -ト'	1
25		SL-4043591-SC	SCREW	サ' カ' ネツキナ' コネシ'	4
26		NM-3040520-SC	NUT M4	フ'ラソシ' ツキナツト M4	4
27		400-05706	MAIN PCB HOLDER PLATE	MAINキハ' ソトメイタ	1
28		SL-4040881-SC	SCREW M4 L=8	サ' カ' ネツキ ナ' コネシ' M4 L=8	5
29		HX-0040700-00	BUSH	フ' ヲツユ	1
30		178-45009	CORD FITTING PLATE	コ-ト' トメイタ	1
31		SL-4041091-SC	SCREW M4 L=10	ナ' コネシ' セムス M4X0.7 L=10	2
32		400-05391	POWER CORD 3P ASS'Y	デ' ソク' ソコ-ト' 3P'クミ	1
33		HX-0041000-0A	STRAIN RELIEF BUSHING	ストレ-ソリリ-フ' ヲツソク'	1
34		400-05393	FLT-SDC CORD P ASS'Y	FLT-SDCコ-ト' P'クミ	1
35		400-05394	FLT-SDC CORD S ASS'Y	FLT-SDCコ-ト' S'クミ	1
36		400-05726	SDC-MAIN CORD P ASS'Y	SDC-MAINコ-ト' P'クミ	1
37		400-05727	SDC-MAIN CORD S ASS'Y	SDC-MAINコ-ト' S'クミ	1
38		400-03484	PEDAL SENSOR ASM.	ハ' タ' ルセンサ-クミ	1
39		400-03485	SENSOR FITTING PLATE A ASM.	センサトリツケイタ'クミ	(1)
40		M4001-461-000	PEDAL SENSOR BASE	ハ' タ' ルセンサ-タ' イ	(1)
41		M4002-461-000	PEDAL LEVER	ハ' タ' ルレハ' -	(1)
42		M4004-461-000	PEDAL RING	ハ' タ' ルソク'	(1)
43		M4005-461-000	VOLUME LINK	ホ' リユ-ムソク'	(1)
44		M4007-351-000	FRONT SPRING	マエフミハ' ネ	(1)
45		SM-4030801-SF	SCREW M3X0.5 L=8	ナ' コネシ' M3X0.5 L=8	(1)
46		SM-8040802-TP	SCREW M4X8	トメネシ' M4X0.7 L=8	(2)
47		SV-4030601-SR	SCREW M3 L=6	サ' ツキタツヒ' ソネツ'	(2)
48		SL-4041681-SF	SCREW M4 L=16	ナ' コネシ' セムス M4 L=16	3
49		HX-0018800-0D	BUSH	フ' ヲツユ	1
50		SL-4040891-SC	SCREW M4 L=8	サ' カ' ネツキ ナ' コネシ' M4 L=8	2
51		HX-0051100-00	WIRE SADDLE	ワイヤサド' ル	3
52		E9607-603-000	STICKER (SMALL)	ステツカ- (ソヨ-)	1
53		E9567-319-000	EARTH MARK	ア-ス マ-ク	1
54		400-03458	MASK SEAL	マスクツ-ル	10

# 13. OPERATION PANEL COMPONENTS

操作パネル関係

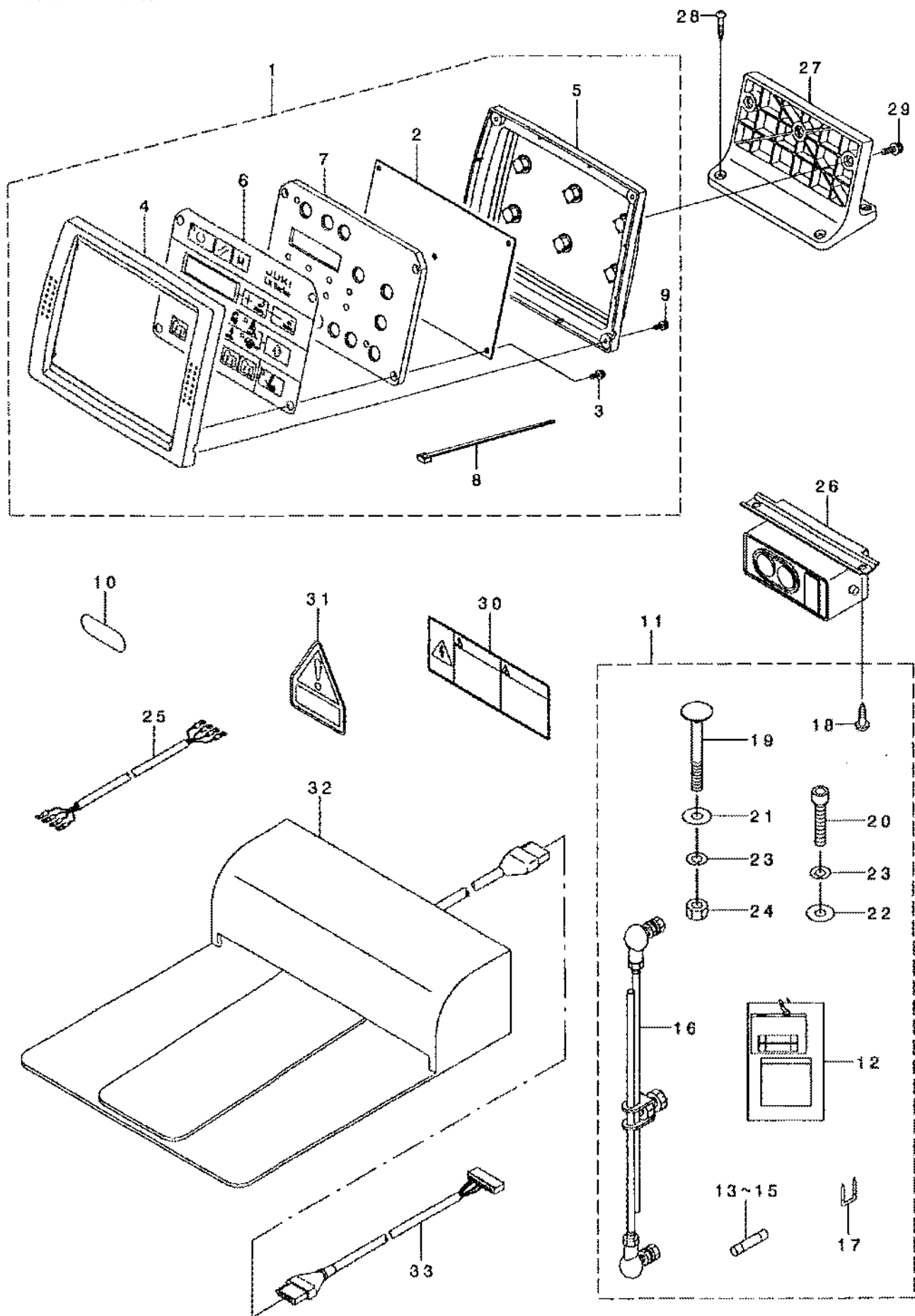

REF. NO	NOTE	PART NO.	DESCRIPTION	品名	Qty.
1		400-05695	OPERATION BOX A ASM.	ソウチホ* ックスAク* ミ	1
2		400-05677	PANEL PCB ASS'Y	ハ* ネルキハ* ソクミ	(1)
3		SL-4031081-SC	SCREW M3 X 10	ナハ* ネジ* セムス M3 L=10	(4)
4		400-05692	OPERATION BOX FRONT CASE	ソウチホ* ックスマエケース	(1)
5		400-05693	OPERATION BOX REAR CASE	ソウチホ* ックスウツロケース	(1)
6		400-05691	OPERATION PANEL SHEET	ハ* ネルシート	(1)
7		400-05694	PANEL PCB HOLDER PLATE	ソウチキハ* ソトメイタ	(1)
8		EA-9500B01-00	CABLE BAND	ソクセンハ* ソト'	(1)
9		SL-4031081-SC	SCREW M3 X 10	ナハ* ネジ* セムス M3 L=10	(4)
10		BME-03200000	VOLTAGE INDICATION SEAL	デ' ソアツヒョウジ* ツール 3ソウ200V	1
11		400-05385	ACCESSORIE PARTS A ASM.	フゾ* クセンAクミ	1
12		M3004-511-00A	VOLTAGE INDICATION CARD, A	デ' ソアツヒョウジ* フタ' A	(1)
13		HF-0013031-5S	FUSE 3.15A 250V REF. NO.112	ヒューズ' (3.15A)	(1)
14		HF-0030002-00	FUSE 2A (220/240V)	ソクダ' ソ ヒューズ'	(1)
15		HF-0013050-P0	FUSE 5A	ヒューズ' 5A	(1)
16		229-58458	CONNECTING ROD ASM. B	レンケツホ* ウB(クミ)	(1)
17		MA0-11532000	CORD STAPLE	コード' ステツア* ル	(3)
18		SK-3512001-SE	WOOD SCREW D=5.1 L=20	ヤルモクネジ* D=5.1 L=20	(2)
19		WTS-BJ100003	BOLT	モータ' トリツクホ* ルト	(2)
20		SM-6084002-TN	SCREW M8 L=40	ロツカクアナホ* ルト M8 L=40	(1)
21		WP-0852086-SC	WASHER M8	ヒラジ* カ* ネ	(2)
22		WP-0841601-SC	WASHER 8.4X17.4X1.6	ヒラジ* カ* ネ ミカ* キヤル M8	(1)
23		WS-0820002-KR	SPRING WASHER, M8	ハ* ネジ* カ* ネ 8.2X15.4X2	(3)
24		NM-6080002-SC	NUT M8	ロツカクナツト M8 2ジユ	(2)
25		M9017-580-0A0	POWER CABLE ASM.	デ' ソク' ソンケーブ' ルクミ	1
26		HA-0042500-00	SWITCH	スイッチ	1
27		400-05697	OPERATION BOX FITTING PLATE	ソウチハ* コトリツケイタ	1
28		SK-3382001-SE	SCREW D=3.8 L=20	ヤルモクネジ* D=3.8 L=20	4
29		SL-4041691-SC	SCREW M4 L=16	ナハ* ヌネジ* セムス M4X0.7 L=16	3
30		CM-3001004-01	LABEL 3 (LARGE)	デ' ソク' キキケンラハ* ル3(タ' イ)	1
31		CM-3004006-01	VOLTAGE CAUTION LABEL	デ' ソアツチユウイシール	1
32	01	GPK-570010B0	PEDAL SWITCH ASM.	ハ* タ' ルスイッチ クミ	1
33	01	M9013-590-0A0	PK57 TRANSFER CABLE ASM.	PK57 ハンカンケーブ' ルクミ	1
		NOTE (注記)	01...OPTIONAL PART	オプション部品	

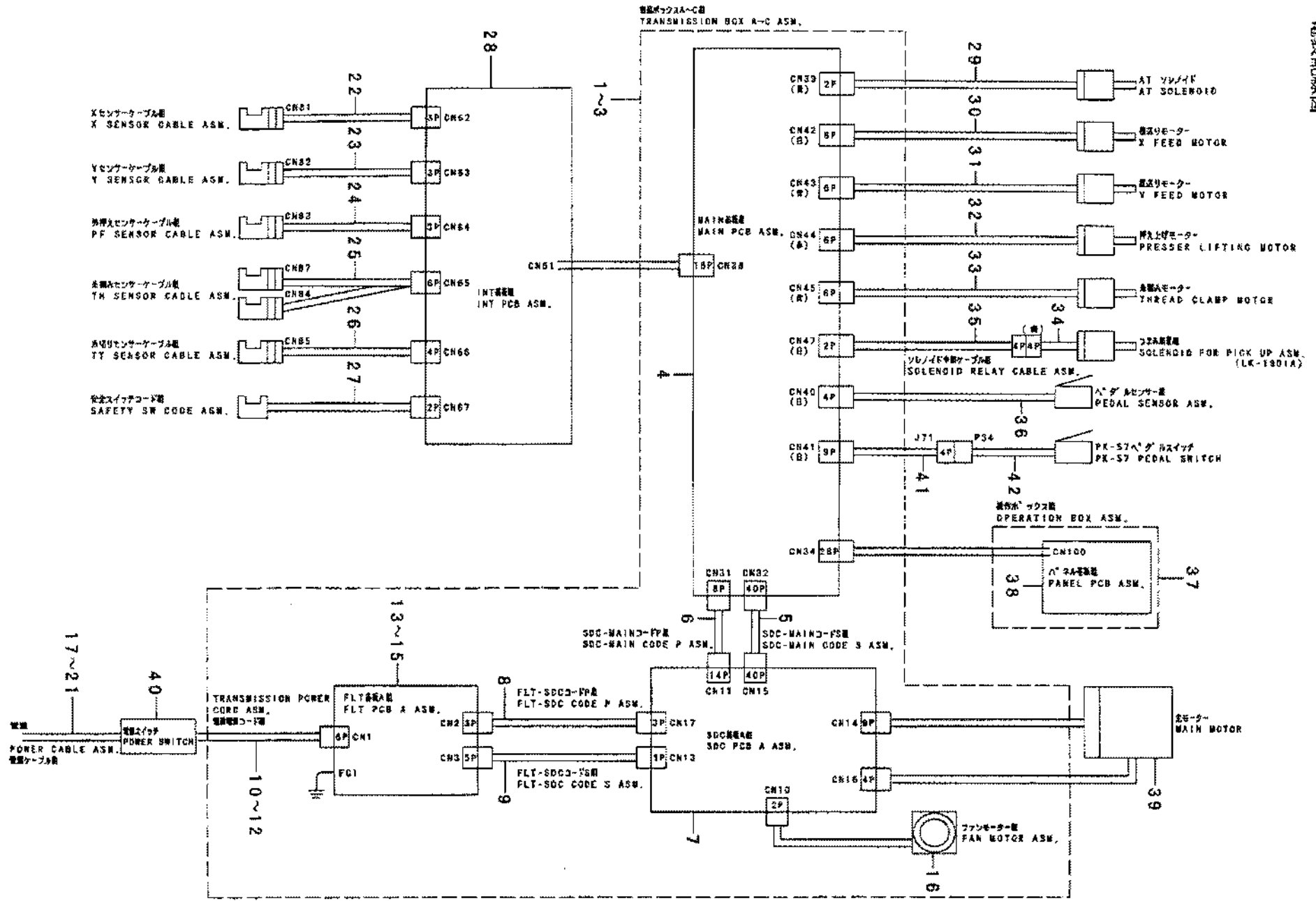



REF. NO	NOTE	PART NO.	DESCRIPTION	品名	Qty
1	01	400-05700	CONTROL BOX A ASM.	コントロールボックスA組み	1
2	02	400-05701	CONTROL BOX B ASM.	コントロールボックスB組み	1
3	03	400-05702	CONTROL BOX C ASM.	コントロールボックスC組み	1
4		400-05648	MAIN PCB ASS'Y	メイン基板組み	(1)
5		400-05727	SDC-MAIN CORD S ASS'Y	SDC-メインコードS組み	(1)
6		400-05726	SDC-MAIN CORD P ASS'Y	SDC-メインコードP組み	(1)
7		400-00029	SDC PCB A ASS'Y	SDC基板A組み	(1)
8		400-05393	FLT-SDC CORD P ASS'Y	FLT-SDCコードP組み	(1)
9		400-05394	FLT-SDC CORD S ASS'Y	FLT-SDCコードS組み	(1)
10	01	400-05391	POWER CORD 3P ASS'Y	ケーブルコード3P組み	(1)
11	02	400-05392	POWER CORD 1P ASS'Y	ケーブルコード1P組み	(1)
12	03	400-05388	POWER CORD 1P220V ASS'Y	ケーブルコード1P220V組み	(1)
13	01	400-00056	FLT-T PCB A ASS'Y	FLT-T基板A組み	(1)
14	02	400-00046	FLT-S PCB A ASS'Y	FLT-S基板A組み	(1)
15	03	400-00046	FLT-S PCB A ASS'Y	FLT-S基板A組み	(1)
16		400-05401	FAN MOTOR ASS'Y	ファンモーター組み	(1)
17	01	M9017-580-0A0	POWER CABLE ASM.	ケーブルケーブル組み	1
18	05	M9035-580-0A0	POWER SOURCE CORD ASM.	100V電源ケーブル組み	1
19	06	M9034-580-0A0	GROUND CORD ASM.	100Vグランドケーブル組み	1
20	07	400-05390	POWER CABLE JE ASS'Y	ケーブルケーブルJE組み	1
21	03	M9024-580-0A0	POWER CABLE ASM., 100V	ケーブルケーブル100V組み	1
22		400-05730	X SENSOR CABLE ASM.	Xセンサーケーブル組み	1
23		400-05731	Y SENSOR CABLE ASM.	Yセンサーケーブル組み	1
24		400-05732	PF SENSOR CABLE ASM.	PFセンサーケーブル組み	1
25		400-05729	TH SENSOR CABLE ASM.	THセンサーケーブル組み	1
26		400-05733	TT SENSOR CABLE ASM.	TTセンサーケーブル組み	1
27		400-05734	SAFETY SW CABLE ASM.	セーフティスイッチケーブル組み	1
28		400-05664	INT PCB ASM.	INT基板組み	1
29		400-06628	AT SOLENOID	ATソレノイド	1
30	*	400-29901	X FEED MOTOR	X送りモーター	1
31	*	400-29902	Y FEED MOTOR	Y送りモーター	1
32	*	400-29903	PRESSER LIFTING MOTOR	オシエあげモーター	1
33		400-06864	THREAD CLAMP MOTOR	イトづかみモーター	1
34	08	400-06912	SOLENOID FOR PICK UP ASM.	プアミソウチ組み	1
35	08	400-05728	SOLENOID RELAY CABLE ASM.	ソレノイドチョウケイケーブル組み	1
36		400-03484	PEDAL SENSOR ASM.	ペダルセンサー組み	1
37		400-05695	OPERATION BOX A ASM.	オペレーションボックスA組み	1
38		400-05677	PANEL PCB ASS'Y	パネル基板組み	(1)
39		400-28015	AC SERVO MOTOR	ACサーボモーター	1
40	04	HA-0042500-00	SWITCH	スイッチ	1
41	09	M9013-590-0A0	PK57 TRANSFER CABLE ASM.	PK57ハンカケーブル組み	1
42	09	GPK-570010B0	PEDAL SWITCH ASM.	ペダルスイッチ組み	1

NOTE (注記)

01...	FOR EXPORT/USE IN JAPAN(3-PHASE)	輸出/日本用(3相)
02...	FOR JE(1-PHASE)	JE用(単相)
03...	FOR GENERAL EXPORT(1-PHASE)	一般輸出用(単相)
04...	EXCEPT CE(1-PHASE)	CE(単相)を除く
05...	FOR 100V	100V用
06...	FOR USE IN JAPAN 100V(1-PHASE)	日本100V用(単相)
07...	FOR CE(1-PHASE)	CE用(単相)
08...	FOR LK-1901A	LK-1901A用
09...	OPTIONAL PART	オプション部品

15. ACCESSORIE PART COMPONENTS

付属品関係

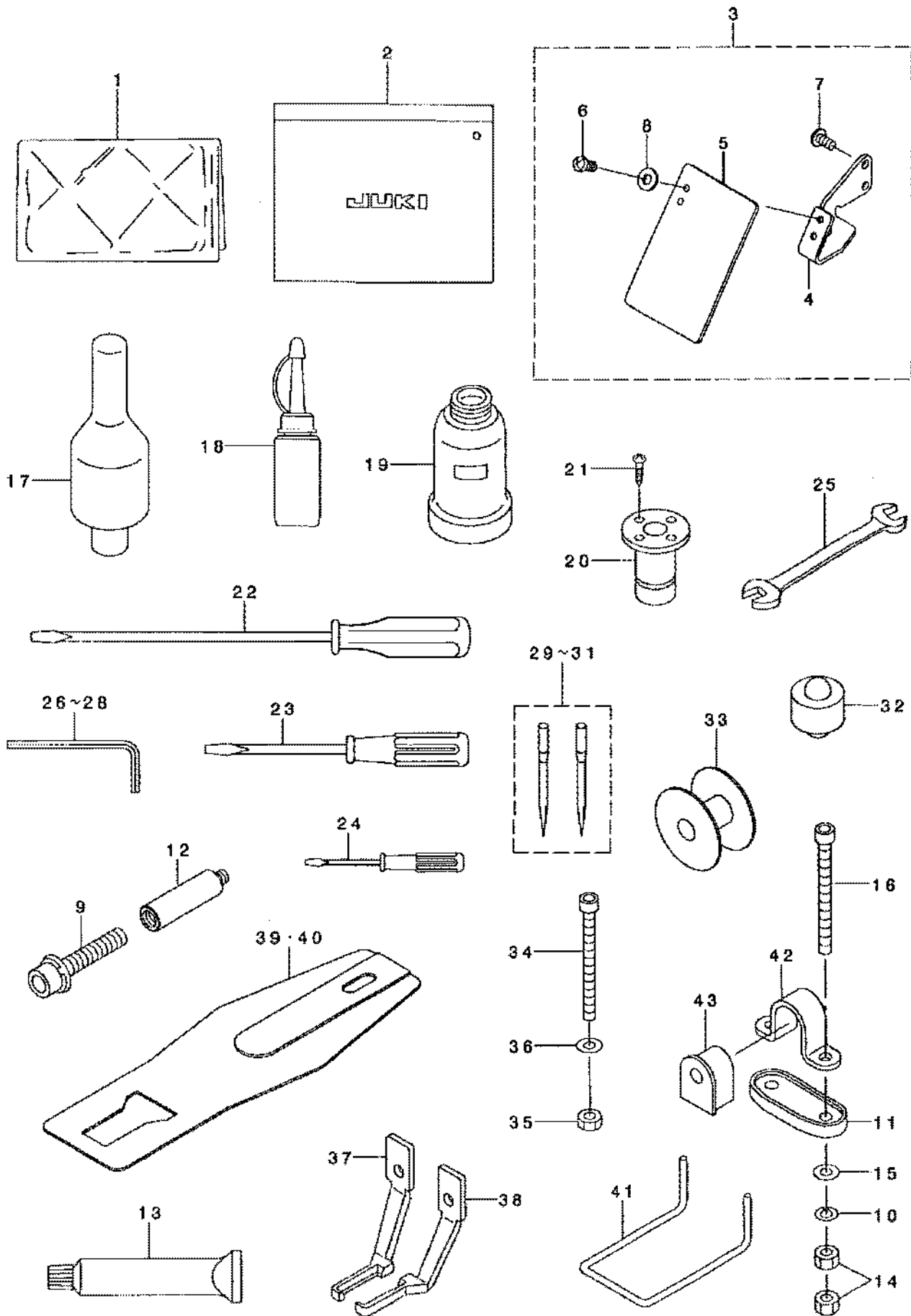

REF. NO	NOTE	PART NO.	DESCRIPTION	品名	Qty
1	*	400-48536	HEAD COVER	トウフ カハ	1
2		229-32800	ACCESSORIE BAG	アソクヒンバ ヅク	1
3		400-06484	SAFETY PLATE ASM	アンセ ンア レートクゴウ	1
4	*	400-51987	SAFETY PLATE BASE	アイカ ート コテイタ	(1)
5		B3120-372-000	SAFETY PLATE	アンセ ンア レート	(1)
6	*	SM-4040655-SP	SCREW M4 L=6	ナハ コネシ M4 L=6	(2)
7	*	SM-4040855-SP	SCREW	ナハ ネシ	(1)
8		WP-0450801-SD	WASHER 4.5X10X0.8	ヒラシ カネ 4.5X10X0.8	(2)
9		SL-6084092-TN	BOLT	ナハ ネシ カネ M6	1
10		WS-0610002-KN	SPRING WASHER 6.1X12.2X1.5	ハネシ カネ M6	4
11		400-16195	BED_HINGE RUBBER	ハット ヒンシ ヲ A	2
12		400-36110	GREASE JOINT B	グリスヅキ テB	1
13		400-13640	JUKI GREASE_B_TUBE	シユキ リースB	1
14		NM-6060001-SC	NUT M6	ワツカクナツ M6 シユ	8
15		WP-0651646-SC	WASHER	ヒラシ カネ	4
16		SM-6066002-TN	BOLT M6 L=60	ワツカクナツ カネ M6 L=60	4
17		141-01208	HEAD SUPPORT BAR	トウフ サシゴウ	1
18		B9121-220-0A0	OILER (CONTAINING NO.2 OIL)	アソラシ NO2イリ	1
19		B9121-012-000	OIL CAN	アソラシ	1
20		B8202-205-000	OIL MANAGEMENT	アソラシ	1
21		SK-3311601-SE	WOOD SCREW D=3.1 L=16	ヤシモクネシ D=3.1 L=16	4
22		229-33006	SCREW DRIVER,LARGE	ドライバ (タイ)	1
23		229-33105	SCREW DRIVER,MIDDLE	ドライバ (チユウ)	1
24		229-33204	SCREW DRIVER,SMALL	ドライバ (ショウ)	1
25		B9113-012-000	WRENCH (9X10)	リョウグチ スナナ (ショウ)	1
26		B9140-372-000	HEXAGONAL WRENCH, SMALL	ワツカクカネ - スナナ (ショウ)	1
27		B9141-372-000	HEXAGONAL WRENCH, LARGE	ワツカクカネ - スナナ (タイ)	1
28		GCT-02906000	HEXAGONAL SPANNER	6カクカネ - スナナ	1
29	01	MDP-500B1402	NEEDLE DPX5#14-2	DPX5#14-2	1
30	03	MDP-170B2102	NEEDLE DPX17#21-2	DPX17#21-2	1
31	04	MDP-500B1102	DPX5#11-2	DPX5#11-2	1
32		400-16194	FRAME_SUPPORT RUBBER	トウフ サシゴウ A	2
33		138-12102	BOBBIN	ホビシ	1
34		SM-6066002-TN	BOLT M6 L=60	ワツカクナツ カネ M6 L=60	1
35		NM-6060001-SC	NUT M6	ワツカクナツ M6 シユ	1
36		WP-0651646-SC	WASHER	ヒラシ カネ	1
37	05	135-71906	CLOTH PRESSER FOOT (RIGHT)	ヌノサシエツ ミキ	1
38	05	135-72003	CLOTH PRESSER FOOT (LEFT)	ヌノサシエツ ヒタリ	1
39	06	141-16503	FEED PLATE E	ヌノサシエツタイE	1
40	02	141-16909	FEED PLATE I	ヌノサシエツタイ I	1
41	05	135-73407	FINGER GUARD	タテカンユビカ ート	1
42		B1111-210-D00	BED HINGE	ハットヒンシ	2
43		B1115-210-D00	HINGE RUBBER	ハットヒンシ カウソウゴ A	2

NOTE (注記)

01...	FOR LK-1900AS	LK-1900AS用
02...	FOR LK-1900AF(EXCEPT JE)	LK-1900AF用(JEを除く)
03...	FOR LK-1900AH,AW	LK-1900AH,AW用
04...	FOR LK-1900AF,AM	LK-1900AF,AM用
05...	FOR LK-1900AF	LK-1900AF用
06...	FOR LK-1900AF,JE	LK-1900AF,JE用

16. EXCLUSIVE PARTS FOR LK-1901AS (1)

LK-1901AS専用部品 (1)

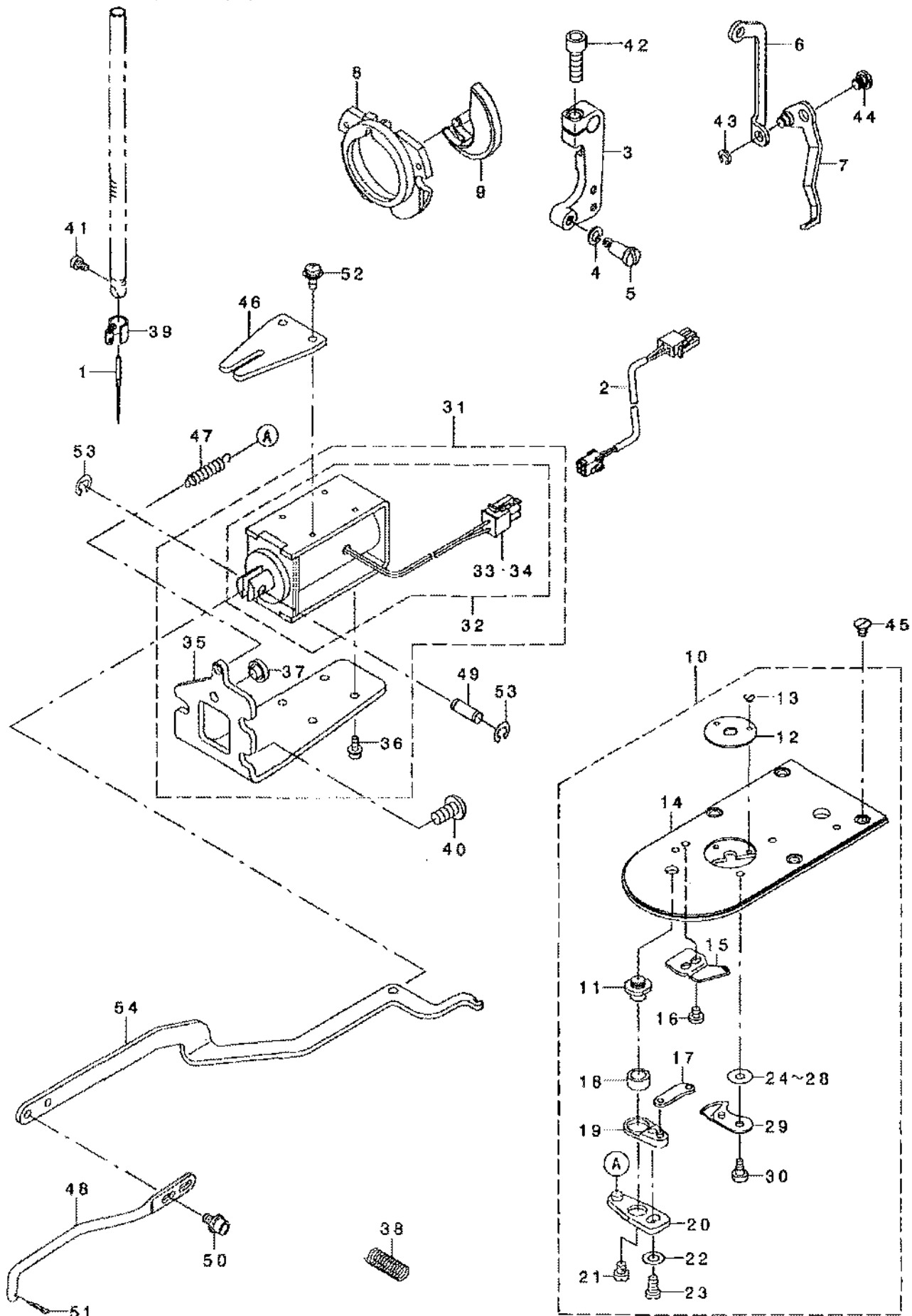

REV. NO	NOTE	PART NO.	DESCRIPTION	ヒョウメイ	Qty
1		MDP-500B1400	NEEDLE DPX5 #14	ハリ DPX5 #14	1
2		400-05728	SOLENOID RELAY CABLE ASM.	ソレノイド チュウケイケーブル アスマン	1
3		400-11949	CONNECTING ARM B	レント ウレンケツウデ B	1
4		WP-0651056-SH	WASHER 6.5X11X1	ヒラサガネ 6.5X11X1	1
5		SD-1201506-TP	SHOULDER SCREW	タネネジ D=12 H=15	1
6		400-10458	WIPER_CONNECTING_PLATE	ワイパーレンケツウデ	1
7		B2101-280-0A0	WIPER ASM.	ワイパー クミ	1
8		141-03352	INNER HOOK PRESSER ASM., B	ナカガキ マチエキツコウ	1
9		400-06580	SHUTTLE	シャトル	1
10		400-06722	NEEDLE PLATE ASM., A	ハリイタアスマン	1
11		B2417-280-000	THREAD CUTTER LEVER SHAFT	イトキリ レバーシャフト	(1)
12		B2426-280-000	NEEDLE HOLE GUIDE	ハリアナガイ	(1)
13		SS-1060210-TP	SCREW 3/32-56 L=2.2	サラネジ 3/32-56 L=2.2	(2)
14		400-06721	NEEDLE PLATE	ハリイタ	(1)
15		B2424-280-000	FIXING KNIFE	コテイメス	(1)
16		SS-7090410-SP	SCREW 9/64-40 L= 3.5	マルヒラネジ 9/64-40 L=3.5	(1)
17		B2418-280-000	MOVING KNIFE LINK	トウメス リンク	(1)
18		B2416-280-000	THREAD CUTTING LEVER RING	イトキリ レバーリング	(1)
19		B2415-280-0A0	THREAD CUTTER LEVER ASM., SMAL	イトキリ レバー (ショウ) クミ	(1)
20		B2414-280-0A0	THREAD CUTTER LEVER ASM., LARG	イトキリ レバー (ダイ) クミ	(1)
21		SS-6110430-TP	SCREW 11/64-40 L= 4.0	ヒラネジ 11/64-40 L=4	(1)
22		WP-0450846-SP	WASHER	ヒラサガネ	(1)
23		SS-7110740-TP	SCREW 11/64-40 L=7	マルヒラネジ 11/64-40 L=7	(1)
24	01	B2423-280-00C	MOVING KNIFE WASHER C	トウメス サガネ C	(1)
25	01	B2423-280-00A	MOVING KNIFE WASHER A	トウメス サガネ A	(1)
26	01	B2423-280-00B	MOVING KNIFE WASHER B	トウメス サガネ B	(1)
27	01	B2423-280-00D	MOVING KNIFE WASHER D	トウメス サガネ D	(1)
28	01	B2423-280-00E	MOVING KNIFE WASHER E	トウメス サガネ	(1)
29		B2421-280-0A0	MOVING KNIFE ASM.	トウメス クミ	(1)
30		SD-0500091-TP	HINGE SCREW D= 5.0 H= 0.9	タネネジ D=5 H=0.9	(1)
31		400-06912	SOLENOID FOR PICK UP ASM.	ツマミソウチソレノイド クミ	1
32		141-41758	SOLENOID FOR PICK-UP COMPL.	ツマミソウチソレノイド ケツコウ	(1)
33		HK-0346100-4A	HOUSING, BLUE 4P	ハウジング ブルー 4P	(1)
34		HK-0346400-00	PIN CONTACT	ピン タミナル	(2)
35		400-06913	SOLENOID INSTALLING BASE	ツマミソウチソレノイド トリツクタイ	(1)
36		SL-4030881-SC	SCREW M3X8	ナハコネジ ヘムス M3X0.5 L=8	(4)
37		122-58000	BUSH	メネコウ カハアツツ	(1)
38		141-48407	VERTICAL FEED SHAFT SPRING	タテオクリシャフト クハネ	2
39		400-06525	NEEDLE BAR THREAD GUIDE	ハリバー ウイトアソナイ (ヒョウシ ユン)	1
40		SM-4061255-SP	SCREW M6 L=12	ナハネジ M6 L=12	3
41		SM-6030500-SN	SCREW M3 L=5	ヒラネジ M3 L=5	1
42		SM-6061802-TP	SCREW M6 L=18	ロツカクアナネジ	1
43		B1229-232-000	SNAP RING	トメリ	1
44		SD-0640216-TP	SHOULDER SCREW	タネネジ D=6.35 H=2.1	1
45		SM-1040650-TP	SCREW	サラネジ M4 L=6	4
46		141-42103	CONNECTING LINK GUIDE	ツマミソウチレンケツウデ	1
47		B1657-506-E00	SPRING	キヤク オクリレバーハネ	1
48		135-40604	DRIVING BAR B	レンケツバー B	1
49		B3027-450-00B	PIN	ウツオクリ オチエウデ ピン B	1
50		SL-6040892-TN	BOLT	サガネツキ ロツカクアナネジ	2
51		PD-0201000-0B	SPLIT PIN	ワリピン 2X10	1
52		SL-4030681-SC	SCREW M3 L=6	サガネツキ ナハコネジ M3 L=6	2
53		RC-0410415-KP	C-RING	Cガタトメリ	2
54		400-06914	WORK CLAMP CONNECTING LINK	ツマミソウチレンケツウデ	1

NOTE (注記) 01...SELECTIVE PARTS 選択部品

ALL PARTS OTHER THAN THE ABOVE ARE SAME AS THOSE USED IN LK-1900A STANDARD MODEL.

上記以外の部品は、LK-1900A標準機種と同じです。

17. EXCLUSIVE PARTS FOR LK-1901AS (2)

LK-1901AS専用部品 (2)

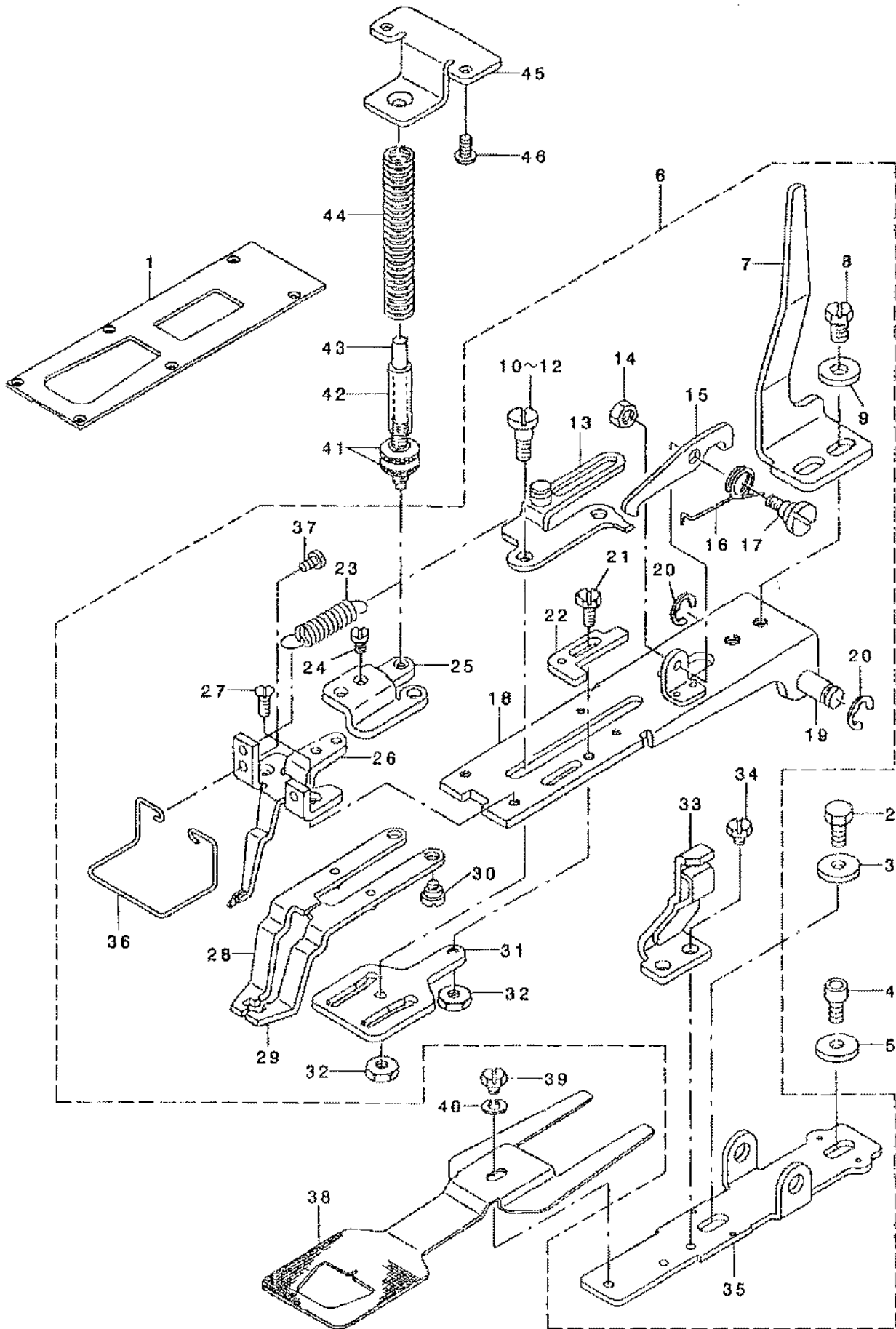



REF. NO	NOTE	PART NO.	DESCRIPTION	品名	Qty
1		400-06935	CROTH FEED PRESSER PLATE B	ヌノクリオサエイトB	1
2		SM-9061403-CP	SCREW M6 L=14	ロツカクネ' ねト	1
3		WP-0612516-SD	WASHER 6.1X15.2X2.5	ヒラサ' カ' ネ 6.1X15.2X2.5	1
4		SM-6061202-TP	SCREW M6 L=12	ロツカクアナネ' ねト M6 L=12	1
5		WP-0612516-SD	WASHER 6.1X15.2X2.5	ヒラサ' カ' ネ 6.1X15.2X2.5	1
6		141-40255	WORK CLAMP FOOT BRACKET COMPL.	ツマミソウチケツゴ' ウ	1
7		135-41404	WORK CLAMP FOOT LIFTING PLATE	オサエアケ' サト' -イタ	(1)
8		SS-9151120-CP	SCREW 15/64-28 L=11	ロツカクネ' ねト 15/64-28 L=11	(2)
9		WP-0612516-SD	WASHER 6.1X15.2X2.5	ヒラサ' カ' ネ 6.1X15.2X2.5	(2)
10	01	D2545-232-DOA	HINGE SCREW	イタカハ ヒツハ' リイタ トメ タ' ソネツ'	(2)
11	01	D2545-232-DOB	HINGE SCREW	イタカハ ヒツハ' リイタ トメ タ' ソネツ'	(2)
12	01	D2545-232-DOC	HINGE SCREW	イタカハ ヒツハ' リイタ トメ タ' ソネツ'	(2)
13		141-41055	PULLING PLATE COMPL.	イタカハヒツハ' リイタ ケツゴ' ウ	(1)
14		NS-6110530-SP	NUT 11/64-40	ロツカクナツト 11/64-40	(1)
15		141-41105	FIXING HOOK	ヒツハ' リイタコテイフック	(1)
16		D2512-232-DOO	TORSION SPRING	コテイフック カエツハ' ネ	(1)
17		D2511-232-DOO	SCREW	コテイフック トリツケネツ'	(1)
18		141-40354	INSTALLING BASE COMPL.	ツマミソウチトリツケタ' イ ケツゴ' ウ	(1)
19		141-41402	INSTALLING SHAFT	ツマミソウチトリツケツ' ク	(1)
20		RE-0700000-KO	E-RING 7	エカ' タトメツ 7	(2)
21		SS-9110920-CP	SCREW 11/64-40 L=9	ロツカクネ' ねト 11/64-40 L=9	(1)
22		141-40909	ADJUSTING PLATE	ツマミリヨウチヨウヒツイタ	(1)
23		D2515-232-DOO	TORSION SPRING	イタカハ ヒツハ' リイタ カエツハ' ネ	(1)
24		SS-7110510-SP	SCREW 11/64-40 L=5	マホヒラネツ' 11/64-40 L= 5	(2)
25		135-41107	WORK CLAMP FOOT SPRING HOLDER	ハ' ネツケイタツタ	(1)
26		141-40552	PICK-UP GUIDE COMPL.	ツマミカ' イト' アツ ケツゴ' ウ	(1)
27		SS-1110640-TP	SCREW 11/64-40 L= 5.5	サラネツ' 11/64-40 L=5.5	(2)
28		D2520-232-DAO	WORK CLAMP FOOT(LEFT)ASM.	ツマミアツ ヒタ' リ クミ	(1)
29		D2521-232-DAO	WORK CLAMP FOOT(RIGHT)ASM.	ツマミアツ ミキ' クミ	(1)
30		SD-0550271-TP	HINGE SCREW D= 5.50 H= 2.7	タ' ソネツ' D=5.5 H=2.7	(2)
31		141-41204	PLATE CAM	ツマミアツイタカハ	(1)
32		NS-6120480-SP	NUT 3/16-28	ロツカクナツト 3/16-28	(2)
33		141-40750	PREVENTING PLATE COMPL.	ヨコフレネ' ウツイタ ケツゴ' ウ	(1)
34		SS-9110460-CP	SCREW 11/64-40 L=4	ロツカクネ' ねト 11/64-40 L=4	(2)
35		141-40206	PICK-UP INSTALLING BASE	ツマミソウチトリツケタ' イ	(1)
36		141-41501	FINGER GUARD	エヒ' ガ' -ト'	(1)
37		SS-7090610-SP	SCREW 9/64-40 L=6	マホヒラネツ' 9/64-40 L=6	(2)
38		135-41503	FEED PLATE	アナカンヨウ オサエツタイタ	1
39		SS-9110460-CP	SCREW 11/64-40 L=4	ロツカクネ' ねト 11/64-40 L=4	1
40		WP-0501016-SD	WASHER 5X10.5X1	ヒラサ' カ' ネ 5X10.5X1	1
41		R3117-352-000	THREAD TENSION POST NUT	イトチヨ-ツナツト	2
42		D2527-232-DOO	SLEEVE	オサエハ' ネ マサエハ' イア'	1
43		D2528-232-DOO	SHAFT	オサエハ' ネ チヨ-セツツ' ク	1
44		D2520-232-DOO	PRESSER SPRING	アナカント' メ オサエハ' ネ	1
45		135-41602	WORK CLAMP FOOT SPRING HOLDER	オサエハ' ネツケイタ ウエ	1
46		SM-5040855-SN	SCREW	ハ' イント' ネツ'	2

NOTE (注記) 01...SELECTIVE PARTS 選択部品

ALL PARTS OTHER THAN THE ABOVE ARE SAME AS THOSE USED IN LK-1900A STANDARD MODEL.  
上記以外の部品は、LK-1900A標準機種と同じです。



18. EXCLUSIVE PARTS FOR LK-1902AS, LK-1902AH (1)

LK-1902AS, LK-1902AH専用部品 (1)

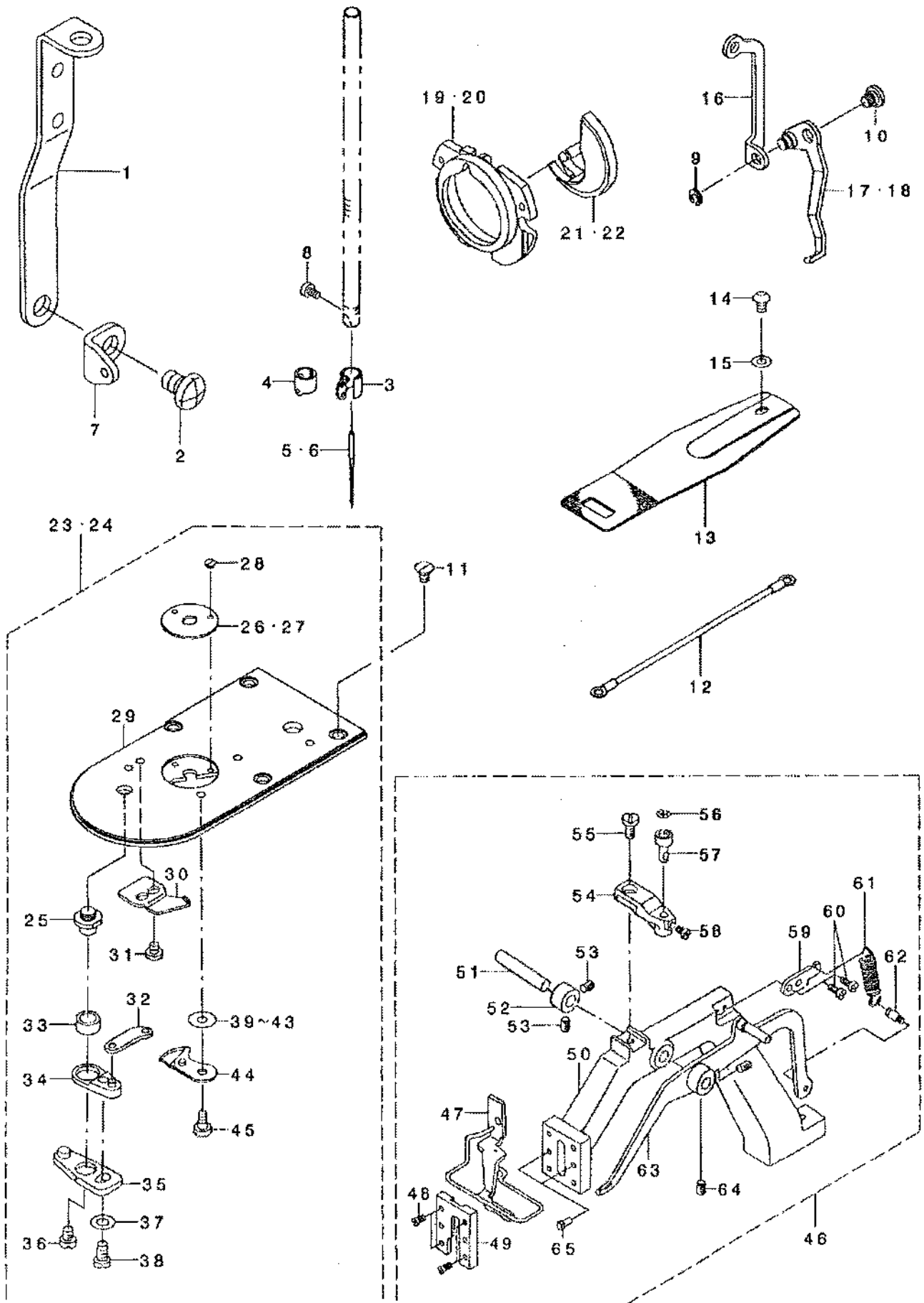

REF. NO	NOTE	PART NO.	DESCRIPTION	Qty
1		B1114-581-000	THREAD GUIDE PLATE	1
2		SM-4061255-SP	SCREW M6 L=12	1
3	01	400-06525	NEEDLE BAR THREAD GUIDE	1
4	02	D1405-L7A-W00	NEEDLE BAR THREAD GUIDE	1
5	01	MDP-500B1400	NEEDLE DPX5 #14	1
6	02	MDP-170B2100	NEEDLE DPX17 #21	1
7		137-86306	THREAD GUIDE NO. 1	1
8		SM-6030500-SN	SCREW M3 L=5	1
9		B1229-232-000	SNAP RING	1
10		SD-0640216-TP	SHOULDER SCREW	1
11		SM-1040650-TP	SCREW	4
12		400-06712	EARTH CODE ASM.	1
13		141-43002	FEED PLATE	1
14		SM-3061052-TP	SCREW M6 L=10	1
15		WP-0621016-SD	WASHER 6, 2X13X1	1
16		400-06677	WIPER CONNECTING PLATE	1
17	01	B2101-280-0A0	WIPER ASM.	1
18	02	D2101-L7A-MAG	WIPER ASM.	1
19	01	141-03352	INNER HOOK PRESSER ASM., B	1
20	02	141-03659	SHUTTLE RACE RING ASM., C	1
21	01	400-06580	SHUTTLE	1
22	02	400-06581	SHUTTLE (H)	1
23	01	400-06722	NEEDLE PLATE ASM., A	1
24	02	400-06723	NEEDLE PLATE ASM., H	1
25		B2417-280-000	THREAD CUTTER LEVER SHAFT	(1)
26	01	B2426-280-000	NEEDLE HOLE GUIDE	(1)
27	02	141-09607	NEEDLE HOLE GUIDE	(1)
28		SS-1060210-TP	SCREW 3/32-56 L=2.2	(2)
29		400-06721	NEEDLE PLATE	(1)
30		B2424-280-000	FIXING KNIFE	(1)
31		SS-7090410-SP	SCREW 9/64-40 L=3.5	(2)
32		B2418-280-000	MOVING KNIFE LINK	(1)
33		B2416-280-000	THREAD CUTTING LEVER RING	(1)
34		B2415-280-0A0	THREAD CUTTER LEVER ASM., SMALL	(1)
35		B2414-280-0A0	THREAD CUTTER LEVER ASM., LARG	(1)
36		SS-6110430-TP	SCREW 11/64-40 L=4.0	(1)
37		WP-0450846-SP	WASHER	(1)
38		SS-7110740-TP	SCREW 11/64-40 L=7	(1)
39	03	B2423-280-00C	MOVING KNIFE WASHER C	(1)
40	03	B2423-280-00A	MOVING KNIFE WASHER A	(1)
41	03	B2423-280-00B	MOVING KNIFE WASHER B	(1)
42	03	B2423-280-00D	MOVING KNIFE WASHER D	(1)
43	03	B2423-280-00E	MOVING KNIFE WASHER E	(1)
44		B2421-280-0A0	MOVING KNIFE ASM.	(1)
45		SD-0500091-TP	HINGE SCREW D=5.0 H=0.9	(1)
46		135-43764	CLOTH FEED BASE ASM.	1
47		135-44465	CLOTH PRESSER FOOT ASM.	(1)
48		SS-2110930-SP	SCREW 11/64-40 L=8.7	(4)
49		135-44614	CLOTH FEED BASE COVER	(1)
50		135-43715	CLOTH FEED BASE	(1)
51		B2539-280-000	STUD	(1)
52		CS-0871018-SH	THRUST COLLAR ASM. D=8.73 W=10	(1)
53		SS-8150822-TP	SCREW 15/64-28 L=8	(2)
54		135-43806	BALL HOLDER	(1)
55		SS-7151210-SP	SCREW 15/64-28 L=12	(1)
56		B2549-280-000	WORK CLAMP FOOT MOUNTING BASE	(7)
57		B2548-280-000	BALL RETAINER	(1)
58		SS-7110740-TP	SCREW 11/64-40 L=7	(1)
59		135-43905	SPRING SUSPENSION	(1)
60		SS-6120940-SP	SCREW 3/16-28 L=9	(2)
61		135-44705	SPRING	(1)
62		B3413-552-000	SUSPENSION SCREW	(1)
63		135-44051	LIFTING LEVER ASM.	(1)
64		SS-8150822-TP	SCREW 15/64-28 L=8	(2)
65		B1816-280-000	GUIDE PIN	(2)

NOTE (注記)

- 01...FOR LK-1902AS
- 02...FOR LK-1902AH
- 03...SELECTIVE PARTS

- LK-1902AS用
- LK-1902AH用
- 選択部品

ALL PARTS OTHER THAN THE ABOVE ARE SAME AS THOSE USED IN LK-1900A STANDARD MODEL.

上記以外の部品は、LK-1900A標準機種と同じです。

19. EXCLUSIVE PARTS FOR LK-1902AS, LK-1902AH (2) (TABLE STAND COMPONENTS/JT-K43)  
 LK-1902AS, LK-1902AH専用部品 (2) (脚卓関係/JT-K43)

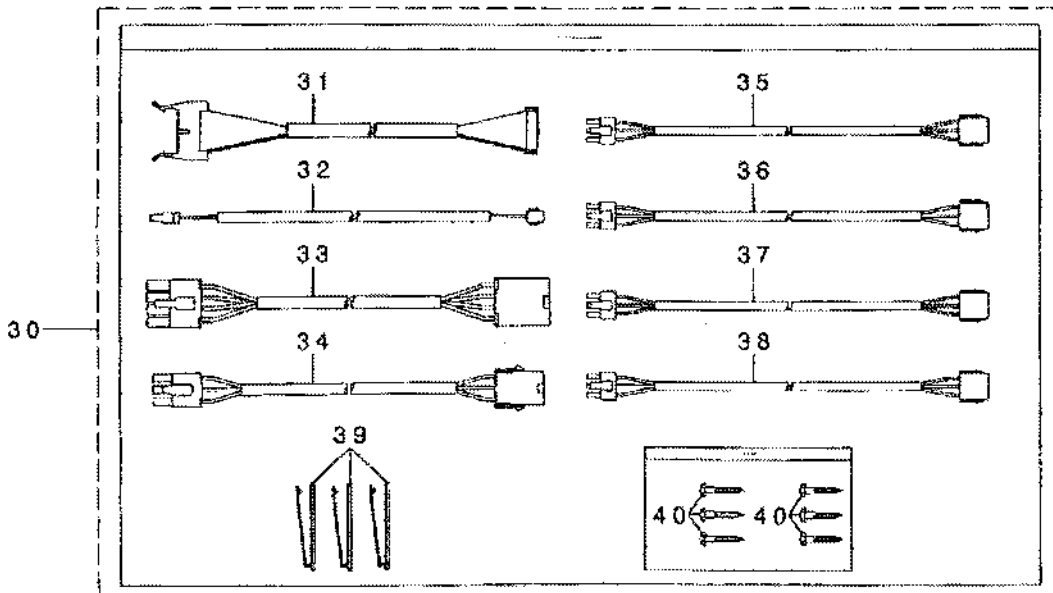
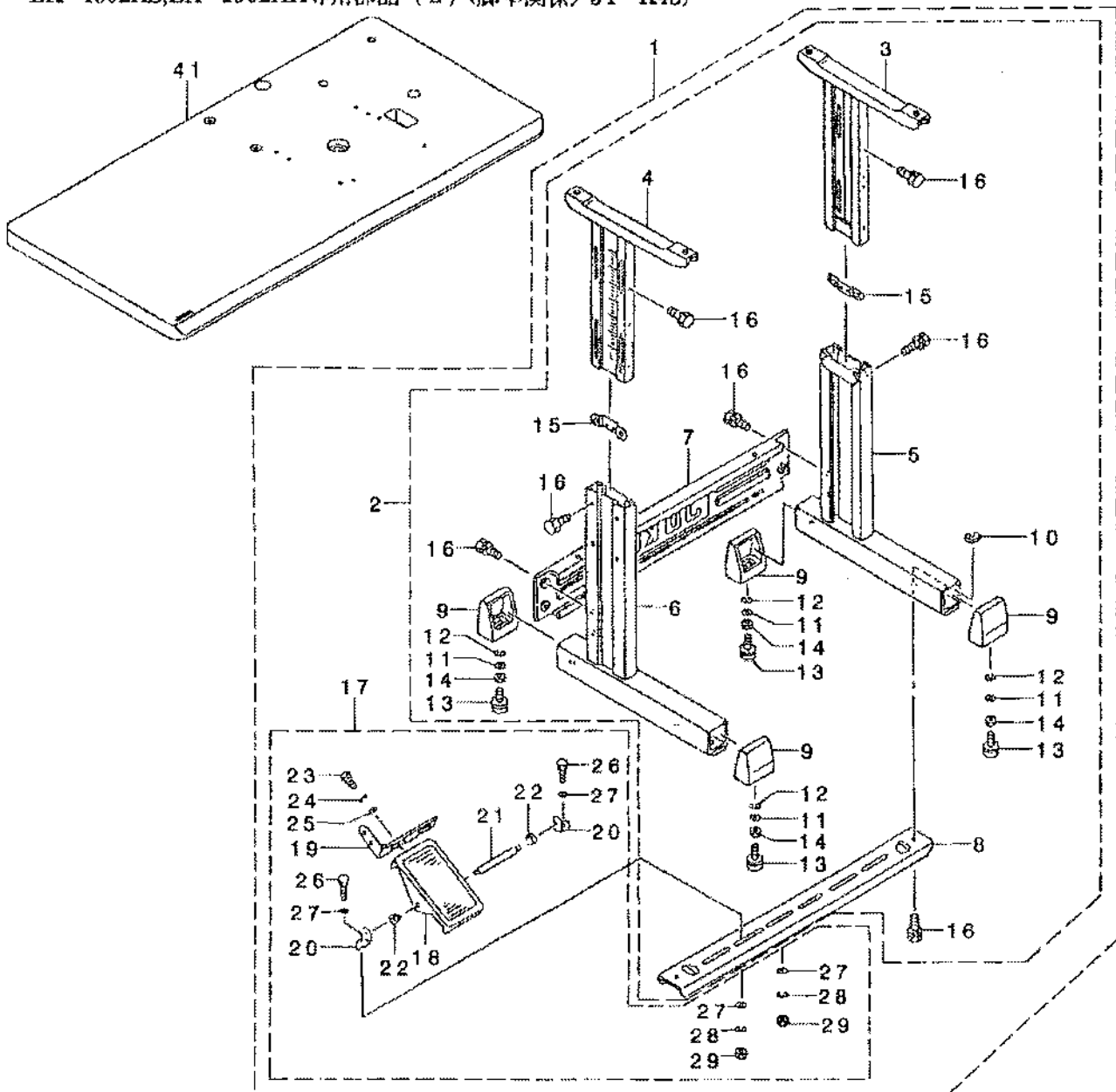

REF. NO.	NOTE	PART NO.	DESCRIPTION	品名	Qty
1		135-08056	T-STAND COMPL.	Tキキク ケツコウ	1
2		111-57559	T-STAND ASM.	Tキキク(クミ)	(1)
3		111-57658	STAND UPPER, RIGHT	ウツキキクケツコウ ウ(ミキ)	(1)
4		111-57757	STAND UPPER, LEFT	ウツキキクケツコウ ウ(ヒタリ)	(1)
5		111-57955	STUD ASM., RIGHT	ツチユウケツコウ ウ(ミキ)	(1)
6		111-58052	STRUT JUNCTION (LEFT)	ツチユウケツコウ ウ(ヒタリ)	(1)
7		111-58300	STAND SIDE SUPPORT	ヨコ ツチユウ	(1)
8		111-58409	STAND SIDE SUPPORT	シタ ツチユウ	(1)
9		111-58607	RUBBER CAP	キヤクトダ イ キヤツフ	(4)
10		170-07402	NUT	44カクナツト	(2)
11		WP-1302501-SE	WASHER M12	ヒラサガネ	(4)
12		WS-1253010-KN	SPRING WASHER 12.5X21.5X3	ハネサガネ 12.5X21.5X3	(4)
13		B8108-555-0A0	ADJUSTING SCREW ASM. WITH CAP	キヤツフ ツキ チョウセツネン クミ	(4)
14		NM-6120003-SE	NUT M12	ロツカクナツト M12 3ツユ	(4)
15		111-58508	PLATE	ウツキヤク トメイタ	(2)
16		SL-9082091-SE	WASHER HEXAGONAL BOLT	サガネツキロツカクネ ルト	(12)
17		138-17754	Z-STAND PEDAL ASM.	Zキキクヨウ ハダ ル(ケツコウ)	(1)
18		GPF-060600A0	PEDAL ASM.	ハダ ル(ケツコウ)	(1)
19		GPF-06080000	PEDAL ADJUSTING PLATE	フミイタ チョウセツハシ	(1)
20		111-59001	PEDAL SHAFT BRACKET	フミイタ シクク	(2)
21		B8153-771-000	PEDAL CONNECTING ROD	ハダ ルツク	(1)
22		D8113-555-B00	PEDAL BUSHING	フミイタ フツツユ	(2)
23		SM-9061203-SE	SCREW M6 L=12	ロツカクネ ルト M6 L=12	(2)
24		WP-0671016-SE	WASHER 6.7X13X1	ヒラサガネ 6.7X13X1	(2)
25		WS-0621210-KR	SPRING WASHER 6.2X11.4X1.2	ハネサガネ 6.2X11.4X1.2	(2)
26		SM-6082023-SE	SCREW M8 L=20	ロツカクネ ルト M8 L=20	(2)
27		WP-0871602-SE	WASHER 8.7X18X1.6	ヒラサガネ 8.7X18X1.6	(4)
28		WS-0861410-KR	SPRING WASHER 8.6X15X1.4	ハネサガネ 8.6X15X1.4	(2)
29		NM-6080721-SE	NUT M8	ロツカクナツト M8	(2)
30		400-05709	RELAY CODE ASM.	チュウケイコート クミ	1
31		400-05739	INT PCB CODE ASM.	INTキハシコート	(1)
32		400-05740	AC CODE ASM.	ACコート クミ	(1)
33		400-05711	SERVO MOTOR P CODE ASM.	サハ モーター ウリヨウコート クミ	(1)
34		400-05710	SERVO MOTOR S CODE ASM.	サハ モーターソコウコート クミ	(1)
35		400-05735	X MOTOR CODE ASM.	Xモーターコート クミ	(1)
36		400-05736	Y MOTOR CODE ASM.	Yモーターコート クミ	(1)
37		400-05737	P MOTOR CODE ASM.	Pモーターコート クミ	(1)
38		400-05738	T MOTOR CODE ASM.	Tモーターコート クミ	(1)
39		M9640-510-00A	CABLE CLIP	ケア ルクリツフ	(3)
40		SK-3382001-SE	SCREW D=3.8 L=20	ヤルモクネン D=3.8 L=20	(6)
41		400-06887	TABLE B	テーブル B	1

NOTE (注記)

ALL PARTS OTHER THAN THE ABOVE ARE SAME AS THOSE USED IN TABLE STAND(JT-K44) FOR LK-1900A STANDARD MODEL.  
上記以外の部品は、LK-1900A標準機種用脚卓(JT-K44)と同じです。

20. EXCLUSIVE PARTS FOR LK-1903AS-301, LK-1903AS-302 (1)  
 LK-1903AS-301, LK-1903AS-302 専用部品 (1)

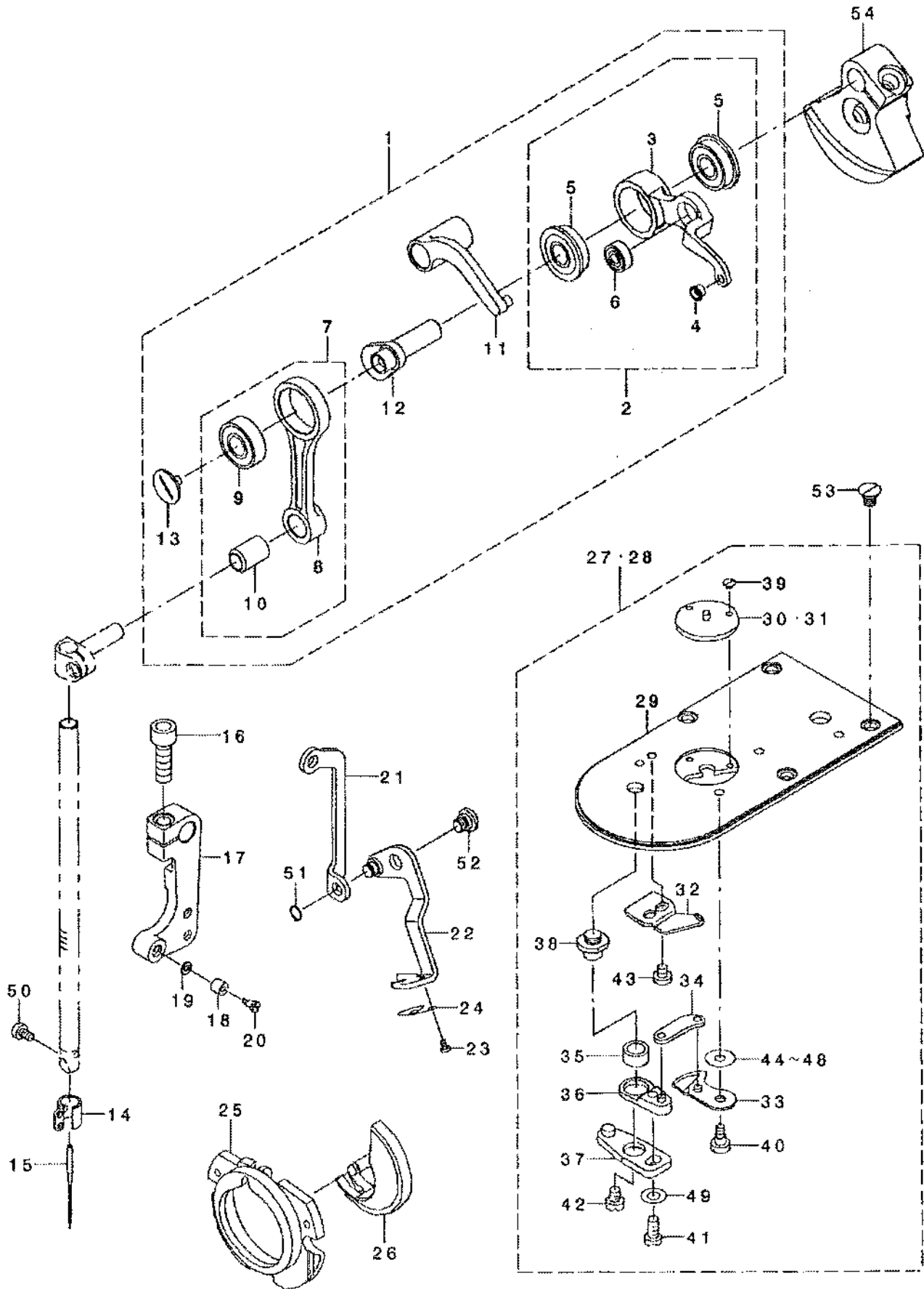



REF. NO	NOTE	PART NO.	DESCRIPTION	品名	Qty
1		400-06923	THREAD TAKE UP B COMPL.	リンクデンビ' ンボクサゴ' ウ	1
2		400-06924	THREAD TAKE UP LEVER B ASM.	デンビ' ンボクミ	(1)
3		400-06925	THREAD TAKE UP LEVER B	デンビ' ンボ	(1)
4		B1908-505-000	THREAD PASS BUSH	デンビ' ンボトミチ' ア' ヲツユ	(1)
5		SB-1080022-00	BEARING	コロカ' リツ' クウケ	(2)
6		SB-1040016-00	BEARING	コロカ' リツ' クウケ	(1)
7		400-06534	NEEDLE BAR CRANK ROD ASM.	ハリネ' ウクラシクロツト' クミ	(1)
8		400-06535	NEEDLE BAR CRANK ROD	ハリネ' ウクラシクロツト'	(1)
9		SB-1080023-00	BEARING	コロカ' リツ' クウケ	(1)
10		228-91006	NEEDLE BAR CRANK ROD BUSH	ハリネ' ウクラシクロツト' ア' ヲツユ	(1)
11		400-06532	THREAD TAKE UP CRANK	デンビ' ンクラシク	(1)
12		400-06926	NEEDLE ROD CRANK B	ハリネ' ウクラシクR	(1)
13		B1903-552-000	LEFT SCREW	ヒタ' リネツ'	(1)
14		400-06525	NEEDLE BAR THREAD GUIDE	ハリネ' -イトフソナイ	1
15		MDP-170B1400	NEEDLE DPX17 #14	ハリ DPX17 #14	1
16		SM-6061802-TP	SCREW M6 L=18	ロツカクダナネ' ルト	1
17		400-11949	CONNECTING ARM B	レント' ウレンクツクダ' B	1
18		B2619-372-000	STOP MOTION TRIPPING LEVER CAM	ハリカス' チユ-キヤ' コロ	1
19		B1853-512-00E	HOOK SHAFT WASHER	カマツ' クツ' ガ' ネ	1
20		SD-0791271-SP	HINGE SCREW D= 7.94 H=12.7	ダ' ンネツ' D=7.94 H=12.7	1
21		400-06937	WIPER CONNECTING PLATE B	ワイパ' -レンクツクダ' B	1
22		400-33047	WIPER ASM.	ワイパ' -クミ	1
23		SS-5080310-SP	SCREW 3/32-56 L=2.8	ネラスネツ' 3/32-56 L=2.8	2
24		400-09860	WIPER THREAD CATCH SPRING	ワイパ' -イトウケハ' ネ	1
25		141-03352	INNER HOOK PRESSER ASM., B	ナカガ' マチエBクツク' ウ	1
26		400-06580	SHUTTLE	ナカガ' マ	1
27	01	400-06725	NEEDLE PLATE ASM., M	ハリイタクミM	1
28	02	400-06726	NEEDLE PLATE ASM., K	ハリイタクミK	1
29		400-06721	NEEDLE PLATE	ハリイタ	(1)
30	01	MAZ-15801000	GUIDE	ハリアツカ' イト'	(1)
31	02	MAZ-15601000	GUIDE	ハリアツカ' イト'	(1)
32		B2424-280-000	FIXING KNIFE	コテイメツ	(1)
33		B2421-280-0A0	MOVING KNIFE ASM.	ト' -メス' クミ	(1)
34		B2418-280-000	MOVING KNIFE LINK	ト' ウメス' リツク	(1)
35		B2416-280-000	THREAD CUTTING LEVER RING	イトキリ' レハ' -リツク'	(1)
36		B2415-280-0A0	THREAD CUTTER LEVER ASM., SMALL	イトキリ' レハ' - (ソコ) クミ	(1)
37		B2414-280-0A0	THREAD CUTTER LEVER ASM., LARG	イトキリ' レハ' - (タイ) クミ	(1)
38		B2417-280-000	THREAD CUTTER LEVER SHAFT	イトキリ' レハ' -ツ' ク	(1)
39		SS-1060210-TP	SCREW 3/32-56 L=2.2	チラネツ' 3/32-56 L=2.2	(2)
40		SD-0500091-TP	HINGE SCREW D= 5.0 H= 0.9	ダ' ンネツ' D=5 H=0.9	(1)
41		SS-7110740-TP	SCREW 11/64-40 L=7	マネヒラネツ' 11/64-40 L=7	(1)
42		SS-6110430-TP	SCREW 11/64-40 L= 4.0	ヒラネツ' 11/64-40 L=4	(1)
43		SS-7090410-SP	SCREW 9/64-40 L= 3.5	マネヒラネツ' 9/64-40 L=3.5	(2)
44	03	B2423-280-00A	MOVING KNIFE WASHER A	ト' -メス' チ' ガ' ネ A	(1)
45	03	B2423-280-00B	MOVING KNIFE WASHER B	ト' -メス' チ' ガ' ネ B	(1)
46	03	B2423-280-00C	MOVING KNIFE WASHER C	ト' -メス' チ' ガ' ネ C	(1)
47	03	B2423-280-00D	MOVING KNIFE WASHER D	ト' -メス' チ' ガ' ネ D	(1)
48	03	B2423-280-00E	MOVING KNIFE WASHER E	ト' ウメス' チ' ガ' ネ	(1)
49		WP-0450846-SP	WASHER	ヒラチ' ガ' ネ	(1)
50		SM-6030500-SN	SCREW M3 L=5	ヒラネツ' M3 L=5	1
51		RC-0470611-KP	RETAINING RING 4.7	カガ' タトメツ' 4.7	1
52		SD-0640216-TP	SHOULDER SCREW	ダ' ンネツ' D=6.35 H=2.1	1
53		SM-1040050-TP	SCREW	チラネツ' M4 L=6	4
54		400-10429	COUNTER WEIGHT B	ツリアイスB	1

NOTE (注記) 01... FOR LK-1903AS-301 LK-1903AS-301用  
02... FOR LK-1903AS-302 LK-1903AS-302用  
03... SELECTIVE PARTS 選択部品

ALL PARTS OTHER THAN THE ABOVE ARE SAME AS THOSE USED IN LK-1900A STANDARD MODEL.  
上記以外の部品は、LK-1900A標準機種と同じです。

21. EXCLUSIVE PARTS FOR LK-1903AS-301, LK-1903AS-302 (2)

LK-1903AS-301, LK-1903AS-302 専用部品 (2)

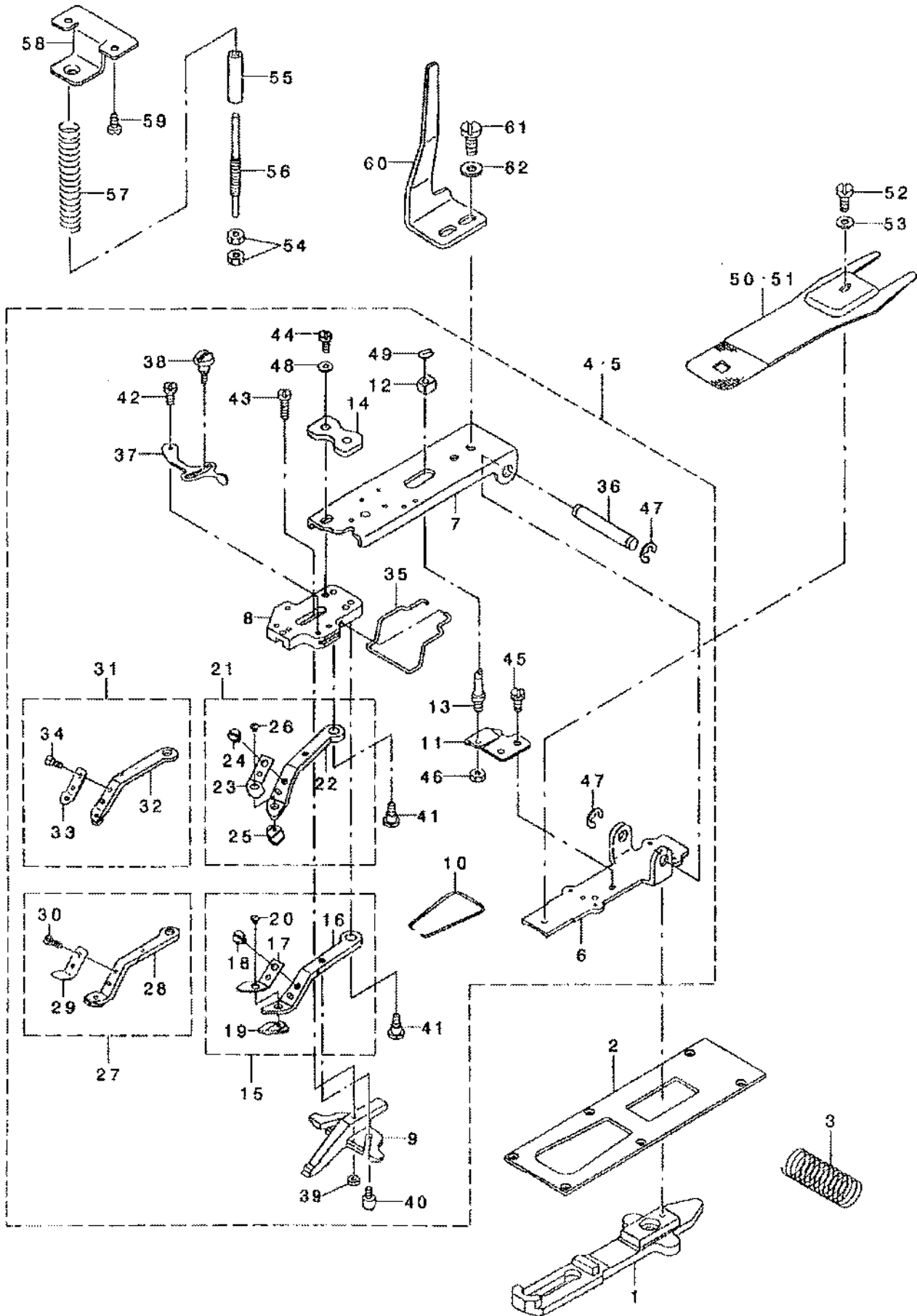



REF. NO	NOTE	PART NO.	DESCRIPTION	レシメイ	Qty
1		141-45106	CLOTH FEED PLATE	ヌノクワリイタ	1
2		400-06935	CROTH FEED PRESSER PLATE B	ヌノクワリイタB	1
3		141-48407	VERTICAL FEED SHAFT SPRING	タテヨウホク カハ' ネ	1
4	01	141-45858	VERY SMALL CLAMP MECHANISM ASM	ゴ' クシヨウホク タンヨウツマミソウチケツゴ' ウ	1
5	02	141-45650	MEDIUM CLAMP MECHANISM ASM.	チュウホク タンヨウツマミソウチ ケツゴ' ウ	1
6		141-46104	PICK-UP INSTALLING BASE	ツマミソウチトリツクダ' イ	(1)
7		141-46203	PICK-UP FOOT INSTALLING BASE	ツマミソウチトリツクダ' イ	(1)
8		141-46302	PICK-UP FOOT INSTALLING BASE	ホ' タンツマミソウチトリツクダ' イ	(1)
9		B2552-372-000	BUTTON CLAMP SLIDE	ホ' タン カ' イト' アツ	(1)
10		MAZ-15513000	BUTTON CLAMP JAW LEVER SPRING	ホ' タンツマミソウ ハ' ネ	(1)
11		MAZ-15514000	SUPPORT PLATE	ツチヨウトリツクダ' イ	(1)
12		MAZ-15515000	SLIDE BLOCK	ヨコアヒホ' ウツ カクコマ	(1)
13		135-40901	STATIONING BLOCK SHAFT	ヨコアヒホ' - ヲ ツチヨウ	(1)
14		141-46401	PRESSER PLATE	ツマミソウチトリツクダ' イオクシイタ	(1)
15	02	141-49058	MIDDLE CLAMP JAW LEVER ASM., R	チュウホク タンヨウツマミソウ(ミキ')ケツゴ'	(1)
16		MAZ-15507000	SMALL CLAMP JAW LEVER ASM., L	ショウホク タンヨウホク タンツマミソウ(ミキ')	(1)
17		MAZ-15509000	SPRING, RIGHT	ホ' タンツマミソウ イタハ' ネ(ミキ')	(1)
18		SS-7090410-SP	SCREW 9/64-40 L= 3.5	マルヒラネツ' 9/64-40 L=3.5	(1)
19		141-49009	PLATE L, R	ホ' タンツマミソウイタL(ミキ')	(1)
20		SS-2060310-SP	SCREW 3/32-56 L=3	マルチラネツ' 3/32-56 L=3	(1)
21	02	141-49157	MIDDLE CLAMP JAW LEVER ASM., L	チュウホク タンヨウツマミソウ(ヒタ' リ)ケツゴ	(1)
22		MAZ-15508000	SMALL CLAMP JAW LEVER, L	ショウホク タンヨウ ツマミソウ(ヒタ' リ)	(1)
23		MAZ-15510000	SPRING, LEFT	ホ' タンツマミソウ イタハ' ネ(ヒタ' リ)	(1)
24		SS-7090410-SP	SCREW 9/64-40 L= 3.5	マルヒラネツ' 9/64-40 L=3.5	(1)
25		141-49108	PLATE L, L	ホ' タンツマミソウイタL(ヒタ' リ)	(1)
26		SS-2060310-SP	SCREW 3/32-56 L=3	マルチラネツ' 3/32-56 L=3	(1)
27	01	MAZ-158070BB	EXTRA SMALL CLAMP LEVER ASM., L	ゴ' クシヨウホク タンツマミソウケツゴ' ウミキ'	(1)
28		MAZ-158070AB	EXTRA SMALL CLAMP LEVER ASM., L	ゴ' クシヨウホク タン ツマミソウ(ミキ')クミ	(1)
29		MAZ-15809000	SPRING, RIGHT	ホ' タンツマミソウ イタハ' ネ(ミキ')	(1)
30		SS-7090410-SP	SCREW 9/64-40 L= 3.5	マルヒラネツ' 9/64-40 L=3.5	(1)
31	01	MAZ-158080BB	EXTRA SMALL CLAMP LEVER ASM., L	ゴ' クシヨウホク タンツマミソウヒタ' リケツゴ'	(1)
32		MAZ-158080AB	EXTRA SMALL CLAMP LEVER ASM., L	ゴ' クシヨウホク タンツマミソウ(ヒタ' リ)クミ	(1)
33		MAZ-15810000	SPRING, LEFT	ホ' タンツマミソウ イタハ' ネ(ヒタ' リ)	(1)
34		SS-7090410-SP	SCREW 9/64-40 L= 3.5	マルヒラネツ' 9/64-40 L=3.5	(1)
35		D3130-M1Y-C00	FINGER GUARD	ユビ' カ' -ト'	(1)
36		141-41402	INSTALLING SHAFT	ツマミソウチトリツクダ' ク	(1)
37		B2548-372-000	SNAP FASTENER CLAMP STOP LEVER	ツマミソウ ヒラキレハ' -	(1)
38		B2549-372-000	CLAMP SCREW A	ヒラキレハ' - トメネツ' A	(1)
39		B2553-372-000	NUT	ホ' タン カ' イト' アツ トメネツ' B	(1)
40		B2560-372-000	BUTTON CLAMP STOP PIN	ツマミソウ ヒラキレ' ヲ	(2)
41		SD-0640391-TP	HINGE SCREW D= 6.35 H= 3.9	タ' ソネツ' D=6.35 H=3.9	(2)
42		SD-0550181-SP	HINGE SCREW D= 5.50 H= 1.8	タ' ソネツ' D=5.5 H=1.8	(1)
43		SD-0550301-SP	HINGE SCREW D=5.5 H=3	タ' ソネツ' D=5.5 H=3	(1)
44		SS-9621413-SP	SCREW 3/16-32 L=13.5	ロツカクホ' ホト 3/16-32 L=13.5	(2)
45		SS-9110460-CP	SCREW 11/64-40 L=4	ロツカクホ' ホト 11/64-40 L=4	(2)
46		NS-6160310-SP	NUT 15/64-28	ロツカクホ' 15/64-28	(1)
47		RE-0700000-K0	E-RING 7	E'カ' タトメツ' 7	(2)
48		WP-0501016-SD	WASHER 5X10.5X1	ヒラツ' カ' ネ 5X10.5X1	(2)
49		D2548-232-D00	SNAP RING, FOR CONNECTING ROD	ヨコアヒホ' - ヲ ハツトメツ'	(1)
50	01	MAZ-15502000	PRESSURE PLATE	ヌノオクシ ツタイタ	1
51	02	MAZ-15602000	PRESSURE PLATE	ヌノオクシ ツタイタ	1
52		SS-9110543-CP	SCREW 11/64-40 L=5.3	ロツカクホ' ホト 11/64-40 L=5.3	1
53		WP-0501016-SD	WASHER 5X10.5X1	ヒラツ' カ' ネ 5X10.5X1	1
54		B3125-012-000	THREAD TENSION NUT	イトチヨ-ツナツト	2
55		D2527-232-D00	SLEEVE	オチエハ' ネ オチエハ' イフ'	1
56		141-46906	ADJUSTING SHAFT	オチエハ' ネチヨウセツツ' ク	1
57		138-12003	PRESSURE SPRING	オチエハ' ネ	1
58		138-11906	ACCEPT PLATE, UPPER	オチエハ' ネ ウケイタ ウエ	1
59		SM-5040855-SN	SCREW	ハ' イント' ネツ'	2
60		MAZ-15516000	MOVING PLATE	オチエハ' チト' ウイタ	1
61		SS-9151120-CP	SCREW 15/64-28 L=11	ロツカクホ' ホト 15/64-28 L=11	2
62		WP-0612516-SD	WASHER 6.1X15.2X2.5	ヒラツ' カ' ネ 6.1X15.2X2.5	2

NOTE (注記)

01... FOR LK-1903AS-301  
02... FOR LK-1903AS-302

LK-1903AS-301用  
LK-1903AS-302用

ALL PARTS OTHER THAN THE ABOVE ARE SAME AS THOSE USED IN LK-1900A STANDARD MODEL.

上記以外の部品は、LK-1900A標準機種と同じです。

22. ACCESSORIES PARTS FOR LK-1900A SUBCLASSES

LK-1900Aサブクラス 付属品関係

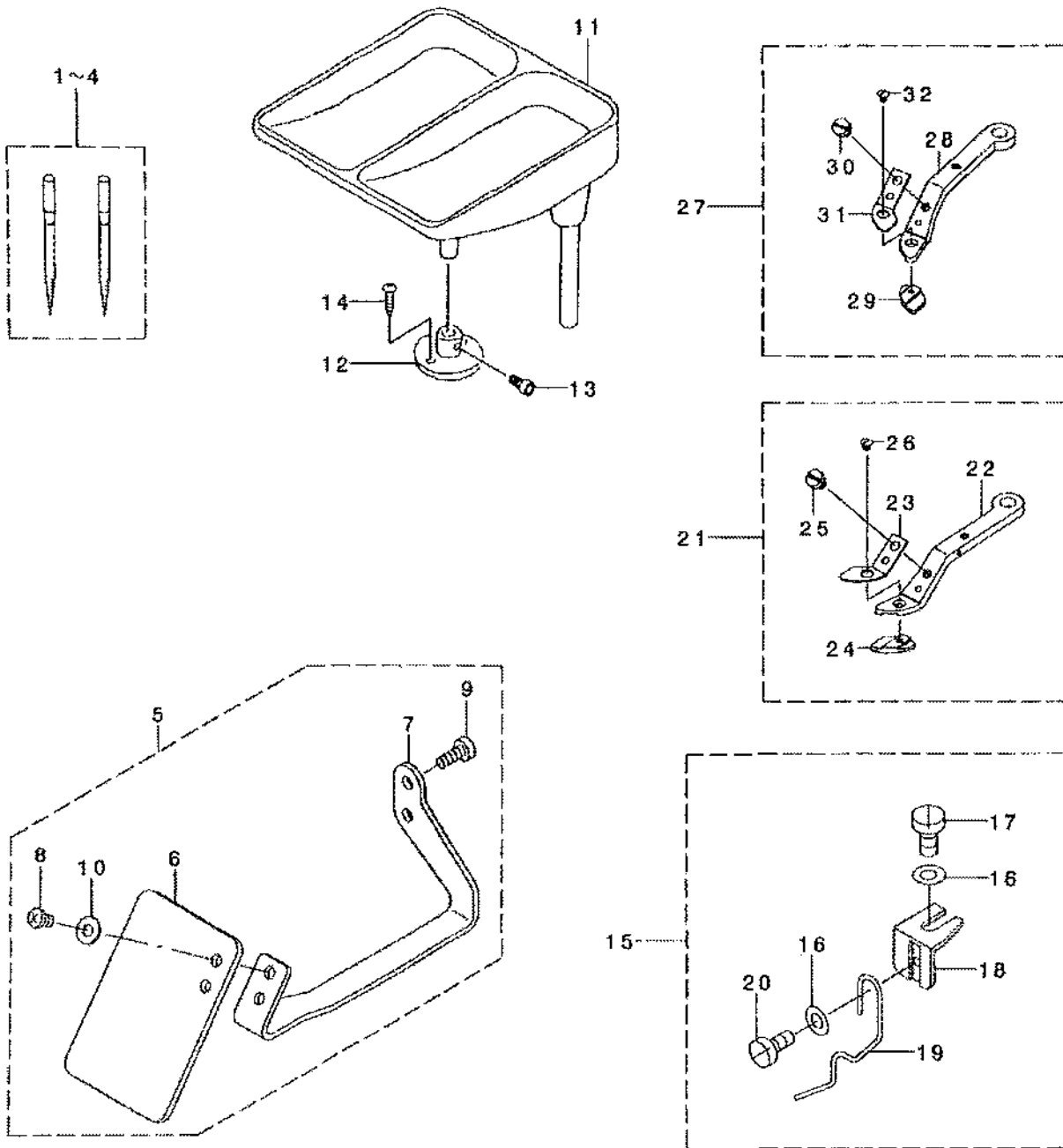

REF. NO	NOTE	PART NO.	DESCRIPTION	と ヨ メ イ	Qty
1	01	MDP-500B1402	NEEDLE DPX5#14-2	ハリDPX5#14-2	1
2	02	MDP-500B1602	NEEDLE DPX5#16-2	ハリDPX5#16-2	1
3	03	MDP-170B2102	NEEDLE DPX17#21-2	ハリDPX17#21-2	1
4	04	MDP-170B1402	NEEDLE DPX17#14-2	ハリDPX17#14-2	1
5	05	400-06485	SAFETY PLATE ASM B	アンセ'ン'プレート'ウ(ヨコオキ)	1
6		138-89407	SAFETY PLATE	アンセ'ン'プレート	(1)
7	*	400-52810	SAFETY PLATE INSTALLING BASE	アンセ'ン'プレート'リツケ'イ(ヨコオキヨ)	(1)
8	*	SM-4040655-SP	SCREW M4 L=6	ナ'ハ'コネ' M4 L=6	(2)
9		SM-6041150-TP	SCREW	ヒラネ' M4 L=11	(2)
10		WP-0450801-SD	WASHER 4.5X10X0.8	ヒラ'カ'ネ 4.5X10X0.8	(2)
11	04	178-48458	BUTTON TRAY ASM.	ホ'タン'ウケ'ラ'クミ	1
12	*04	400-33635	BUTTON TRAY BASE	ホ'タン'ウケ'ラ'イ	1
13	*04	SM-6061202-TP	SCREW M6 L=12	ロ'ツ'カ'ク'ネ' M6 L=12	1
14	04	SK-3412001-SE	WOOD SCREW D=4.1 L=20	カ'マ'ト'リ'ツ'ク'ビ'ス	2
15	04	141-46757	BUTTON RISING BAR ASM.	ホ'タン'ウ'カ'シ'ホ'ウ'クミ	1
16		WP-0370316-SD	WASHER 3.7X8X0.3	ヒラ'カ'ネ 3.7X8X0.3	(2)
17		SS-9090813-TP	SCREW 9/64-40 L=8	ロ'ツ'カ'ク'ネ' M6 L=8	(1)
18		141-46807	INSTALLING BASE	ウ'カ'シ'ホ'ウ'ト'リ'ツ'ク'イ'タ	(1)
19		141-46708	BUTTON RISING BAR	ホ'タン'ウ'カ'シ'ホ'ウ	(1)
20		SS-6080340-SP	SCREW 1/8-44 L=2.9	ヒラ'ネ' 1/8-44 L=2.9	(1)
21	06	141-48852	SMALL CLAMP JAW LEVER ASM., R	シ'ヨ'ウ'ホ' タ'ン'ヨ'ウ'ツ'マ'ミ'ア'シ'(ミ'キ')'ケ'ツ'コ'	1
22		MAZ-15507000	SMALL CLAMP JAW LEVER ASM., L	シ'ヨ'ウ'ホ' タ'ン'ヨ'ウ'ホ' タ'ン'ツ'マ'ミ'ア'シ'(ミ'キ')	(1)
23		MAZ-15509000	SPRING, RIGHT	ホ' タ'ン'ツ'マ'ミ'ア'シ'イ'タ'K'(ミ'キ')	(1)
24		141-48803	PLATE K, R	ホ' タ'ン'ツ'マ'ミ'ア'シ'イ'タ'K'(ミ'キ')	(1)
25		SS-7090410-SP	SCREW 9/64-40 L= 3.5	マル'ヒラ'ネ' 9/64-40 L=3.5	(1)
26		SS-2060310-SP	SCREW 3/32-56 L=3	マル'チ'ラ'ネ' 3/32-56 L=3	(1)
27	06	141-48951	SMALL CLAMP JAW LEVER ASM., R	シ'ヨ'ウ'ホ' タ'ン'ヨ'ウ'ツ'マ'ミ'ア'シ'(ヒ'タ'リ)'ケ'ツ'コ'	1
28		MAZ-15508000	SMALL CLAMP JAW LEVER, L	シ'ヨ'ウ'ホ' タ'ン'ヨ'ウ' ツ'マ'ミ'ア'シ'(ヒ'タ'リ)	(1)
29		141-48902	PLATE K, L	ホ' タ'ン'ツ'マ'ミ'ア'シ'イ'タ'K'(ヒ'タ'リ)	(1)
30		SS-7090410-SP	SCREW 9/64-40 L= 3.5	マル'ヒラ'ネ' 9/64-40 L=3.5	(1)
31		MAZ-15510000	SPRING, LEFT	ホ' タ'ン'ツ'マ'ミ'ア'シ'イ'タ'K'ネ'(ヒ'タ'リ)	(1)
32		SS-2060310-SP	SCREW 3/32-56 L=3	マル'チ'ラ'ネ' 3/32-56 L=3	(1)

NOTE (注記)

01... FOR LK-1901AS, LK-1902AS, LK-1901AS, LK-1902AS, 日本用  
USE IN JAPAN

02... FOR LK-1901AS, LK-1902AS LK-1901AS, LK-1902AS用  
(EXCEPT USE IN JAPAN) (日本を除く)

03... FOR LK-1902AH LK-1902AH用

04... FOR LK-1903AS-301, LK-1903AS-302 LK-1903AS-301, LK-1903AS-302用

05... FOR LK-1902AS, LK-1902AH LK-1902AS, LK-1902AH用

06... FOR LK-1903AS-301 LK-1903AS-301用

ALL PARTS OTHER THAN THE ABOVE ARE SAME AS THOSE USED IN LK-1900A STANDARD MODEL.

上記以外の部品は、LK-1900A標準機種と同じです。

23. OPTION COMPONENTS (1)

オプション関係 (1)

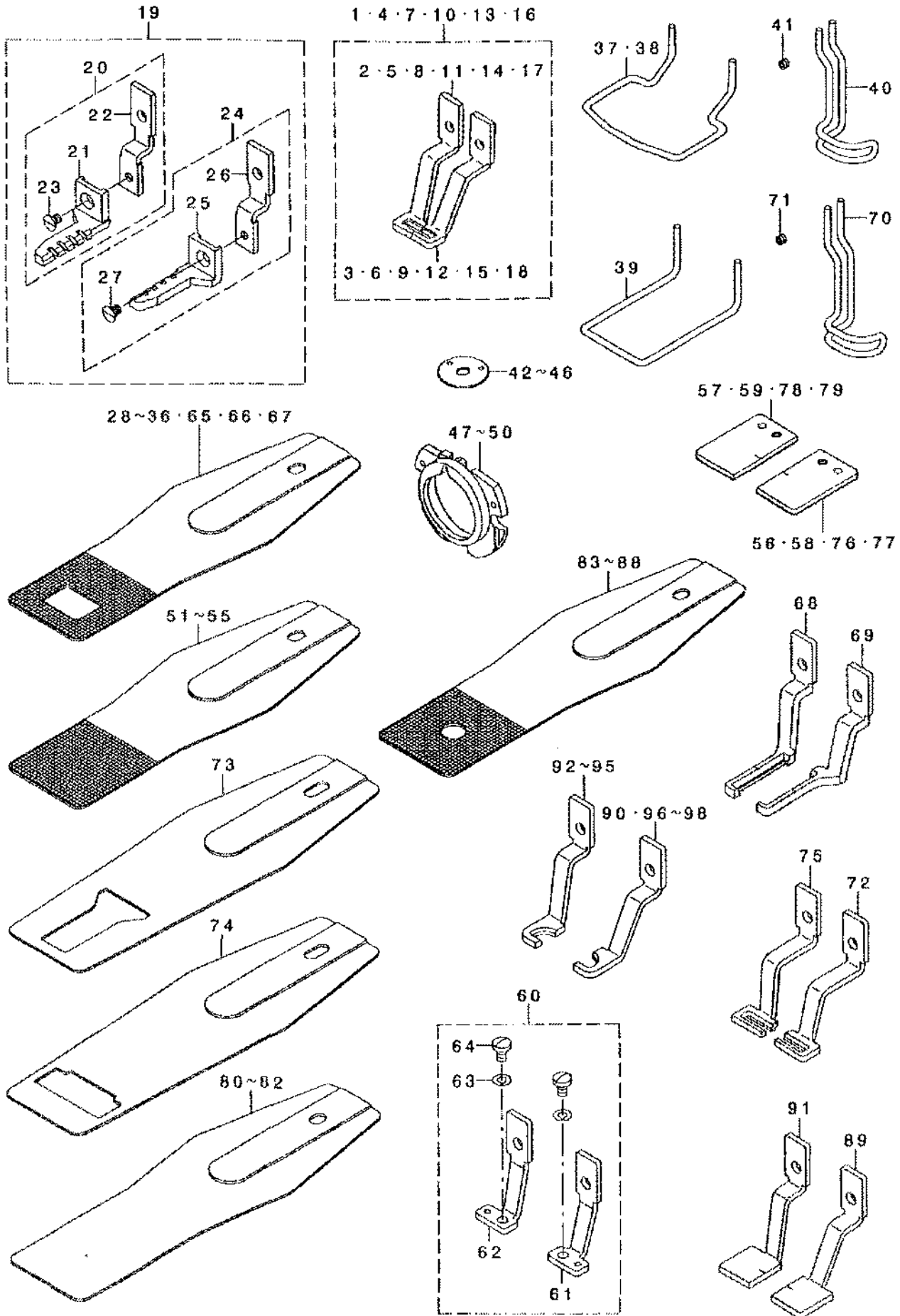

REF. NO	NOTE	PART NO.	DESCRIPTION	Qty
1		135-18659	WORK CLAMP FOOT ASM.	1
2		135-18660	WORK CLAMP FOOT, RIGHT	(1)
3		135-18709	WORK CLAMP FOOT, LEFT	(1)
4		135-48557	WORK CLAMP FOOT ASM.	1
5		135-48508	WORK CLAMP FOOT, RIGHT	(1)
6		135-48607	WORK CLAMP FOOT, LEFT	(1)
7		135-48151	CLOTH PRESSER FOOT ASM.	1
8		135-48102	WORK CLAMP FOOT, RIGHT	(1)
9		135-48201	WORK CLAMP FOOT, LEFT	(1)
10		135-42451	WORK CLAMP FOOT ASM.	1
11		135-42402	WORK CLAMP FOOT, RIGHT	(1)
12		135-42501	WORK CLAMP FOOT, LEFT	(1)
13		135-42964	PRESSER ASM.	1
14		135-42915	WORK CLAMP FOOT, RIGHT	(1)
15		135-43012	WORK CLAMP FOOT, LEFT	(1)
16		135-71955	WORK CLAMP FOOT ASM.	1
17		135-71906	CLOTH PRESSER FOOT (RIGHT)	(1)
18		135-72003	CLOTH PRESSER FOOT (LEFT)	(1)
19		135-61360	WORK CLAMP FOOT ASM.	1
20		135-61352	WORK CLAMP FOOT ASM., RIGHT	(1)
21		135-61303	CLOTH PRESSER FOOT (RIGHT)	(1)
22		135-62599	PRESSER FOOT SLIDING PLATE (R)	(1)
23		SS-1110640-TP	SCREW 11/64-40 L= 5.5	(1)
24		135-61451	WORK CLAMP FOOT ASM., LEFT	(1)
25		135-61402	CLOTH PRESSER FOOT (LEFT)	(1)
26		135-62608	PRESSER FOOT SLIDING PLATE (L)	(1)
27		SS-1110640-TP	SCREW 11/64-40 L= 5.5	(1)
28		141-16107	FEED PLATE A	1
29		141-16404	FEED PLATE B	1
30		141-16305	FEED PLATE C	1
31		135-48093	FEED PLATE	1
32		135-54506	FEED PLATE	1
33		141-16692	FEED PLATE F	1
34		141-16206	FEED PLATE B	1
35		141-16503	FEED PLATE E	1
36		141-16701	FEED PLATE G	1
37		135-33104	FINGER GUARDE	1
38		135-43300	FINGER GUARD	1
39		135-73407	FINGER GUARD	1
40		141-20900	FINGER GUARD	1
41		SW-8040302-TP	SEWSCREW	1
42		B2426-280-800	NEEDLE HOLE GUIDE	1
43		B2426-280-600	NEEDLE HOLE GUIDE B	1
44		141-09607	NEEDLE HOLE GUIDE	1
45		B2426-282-C00	NEEDLE HOLE GUIDE	1
46		B2426-MMC-K00	NEEDLE HOLE GUIDE	1
47		141-03253	INNER HOOK PRESSER ASM., A	1
48		141-03352	INNER HOOK PRESSER ASM., B	1
49		141-03659	SHUTTLE RACE RING ASM., C	1
50		B1817-310-BAD	SHUTTLE RACE RING ASM., D	1
51		141-20108	FEED PLATE BLANK A	1
52		141-20208	FEED PLATE BLANK B	1
53		141-20505	FEED PLATE BLANK C	1
54		141-20307	FEED PLATE BLANK D	1
55		141-20406	FEED PLATE BLANK E	1
56		141-21701	CLOTH PRESSER BLANK, R(SURFACE)	1
57		141-21800	CLOTH PRESSER BLANK, L(SURFACE)	1
58		141-21904	CLOTH PRESSER BLANK, RIGHT	1
59		141-22006	CLOTH PRESSER BLANK, LEFT	1
60		141-21283	WORK CLAMP FOOT ASM.	1
61		141-21255	WORK CLAMP FOOT ASM., RIGHT	(1)
62		141-21354	WORK CLAMP FOOT ASM., LEFT	(1)
63		WS-0451040-XP	SPRING WASHER 4.5X8.5X1	(2)
64		SS-7110710-SP	SCREW 11/64-40 L=7	(2)
65		141-16800	FEED PLATE H	1
66		141-16909	FEED PLATE I	1
67		135-64803	FEED PLATE	1
68		141-37608	WORK CLAMP FOOT A, LEFT	1
69		141-37509	WORK CLAMP FOOT A, RIGHT	1
70		141-35305	FINGER GUARDE	1
71		SW-8040302-TP	SEWSCREW	1
72		141-37806	CLOTH PRESSER FOOT B, RIGHT	1
73		141-37707	CLOTH PRESSER LOWER PLATE A	1
74		141-38002	CLOTH PRESSER LOWER PLATE B	1
75		141-37905	CLOTH PRESSER FOOT B, LEFT	1
76		400-21851	WORK CLAMP BLANK RIGHT(PLATING)	1
77		400-21853	WORK CLAMP BLANK LEFT(PLATING)	1
78		400-21852	WORK CLAMP BLANK RIGHT(PLATING)	1
79		400-21854	WORK CLAMP BLANK LEFT(PLATING)	1
80		400-21865	FEED PLATE A(NO GIZA/PLATING)	1
81		400-21856	FEED PLATE B(NO GIZA/NO PLATING)	1
82		400-21857	FEED PLATE C(NO GIZA/SUS)	1
83		400-21858	FEED PLATE D(GIZA/PLATING)	1
84		400-21859	FEED PLATE E(GIZA/NO PLATING)	1
85		400-21873	FEED PLATE D9-14	1
86		400-21876	FEED PLATE 12	1
87		400-21879	FEED PLATE 10	1
88		400-21882	FEED PLATE 14	1
89		400-21870	WORK CLAMP FOOT BLANK LEFT	1
90		400-21872	WORK CLAMP FOOT D9-14 LEFT	1
91		400-21869	WORK CLAMP FOOT BLANK RIGHT	1
92		400-21871	WORK CLAMP FOOT D9-14 RIGHT	1
93		400-21874	WORK CLAMP FOOT 12 RIGHT	1
94		400-21877	WORK CLAMP FOOT 10 RIGHT	1
95		400-21880	WORK CLAMP FOOT 14 RIGHT	1
96		400-21875	WORK CLAMP FOOT 12 LEFT	1
97		400-21878	WORK CLAMP FOOT 10 LEFT	1
98		400-21881	WORK CLAMP FOOT 14 LEFT	1

24. OPTION COMPONENTS (2) (FOR LK-1902A, LK-1903A)

オプション関係 (2) (LK-1902A, LK-1903A用)

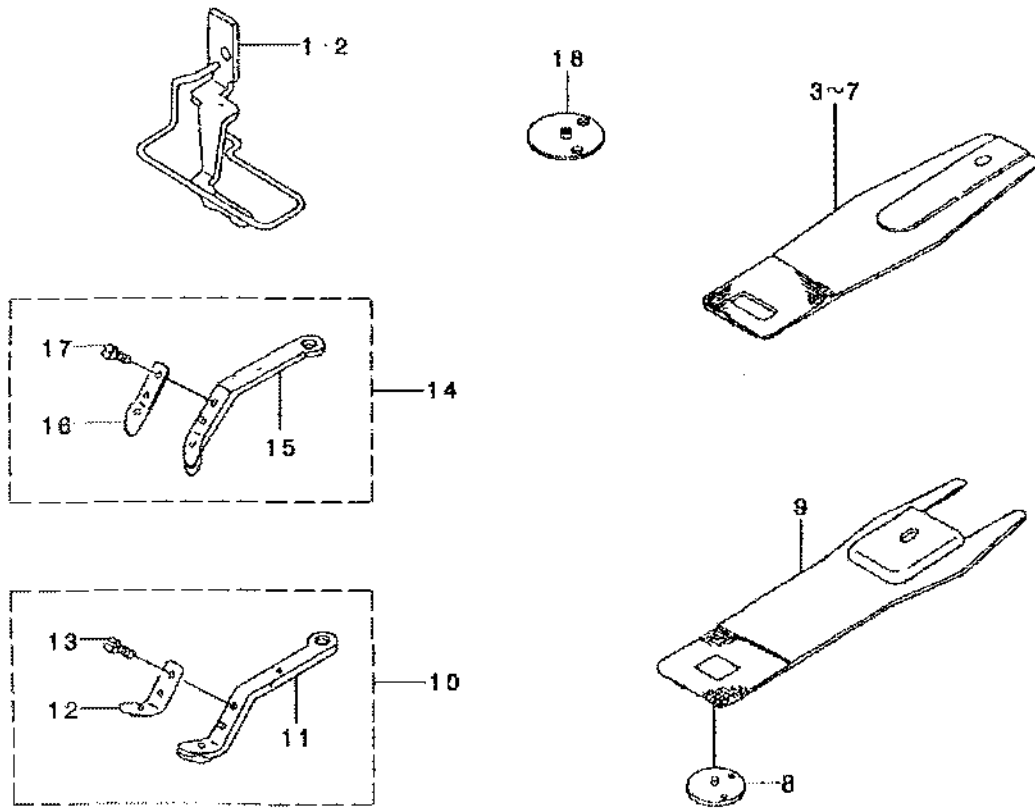



REF. NO.	NOTE	PART NO.	DESCRIPTION	品名	Qty
1	01	135-45660	WORK CLAMP FOOT ASM.	スノオチエツクミ	1
2	01	135-47161	WORK CLAMP FOOT ASM.	スノオチエツクミ	1
3	01	135-45504	FEED PLATE	スノオチエツタイタ	1
4	01	135-45801	FEED PLATE	スノオチエツタイタ	1
5	01	135-47005	FEED PLATE	スノオチエツタイタ	1
6	01	135-46700	CLOTH PRESSER PLATE	スノオチエツタイタ	1
7	01	135-48706	CLOTH PRESSER LOWER PLATE	スノオチエツタイタ	1
8	02	MAZ-15701000	GUIDE	ハリアナカ' イト'	1
9	02	MAZ-15702000	PRESSURE PLATE	スノオチエツタイタ	1
10	02	MAZ-157070BB	LARGE CLAMP JAW LEVER ASM., R	オオホ' タン ツマミアツ(ミキ')ケツコ' ウ	1
11		MAZ-157070AB	LARGE CLAMP JAW LEVER ASM., R	オオホ' タンヨウ ツマミアツ(ミキ')クミ	(1)
12		MAZ-15709000	SPRING, RIGHT	ホ' タンツマミアツ イタハ' ネ(ミキ')	(1)
13		SS-7090410-SP	SCREW 9/64-40 L= 3.5	ヤルヒラネツ' 9/64-40 L=3.5	(1)
14	02	MAZ-157080BB	LARGE CLAMP JAW LEVER ASM., L	オオホ' タンヨウツマミアツ ヒタ' リケツコ' ウ	1
15		MAZ-157080AB	LARGE CLAMP JAW LEVER ASM., R	オオホ' タンヨウ ツマミアツ(ヒタ' リ)クミ	(1)
16		MAZ-15710000	SPRING, LEFT	ホ' タンツマミアツ イタハ' ネ(ヒタ' リ)	(1)
17		SS-7090410-SP	SCREW 9/64-40 L= 3.5	ヤルヒラネツ' 9/64-40 L=3.5	(1)
18	02	141-49603	GUIDE	ハリアナカ' イト'	1
NOTE (注記)			01... FOR LK-1902A	LK-1902A用	
			02... FOR LK-1903A	LK-1903A用	



25. LK-1903A: OPTION COMPONENTS (FOR SHANK BUTTON)

LK-1903A : オプション関係 (シャンクボタン用)

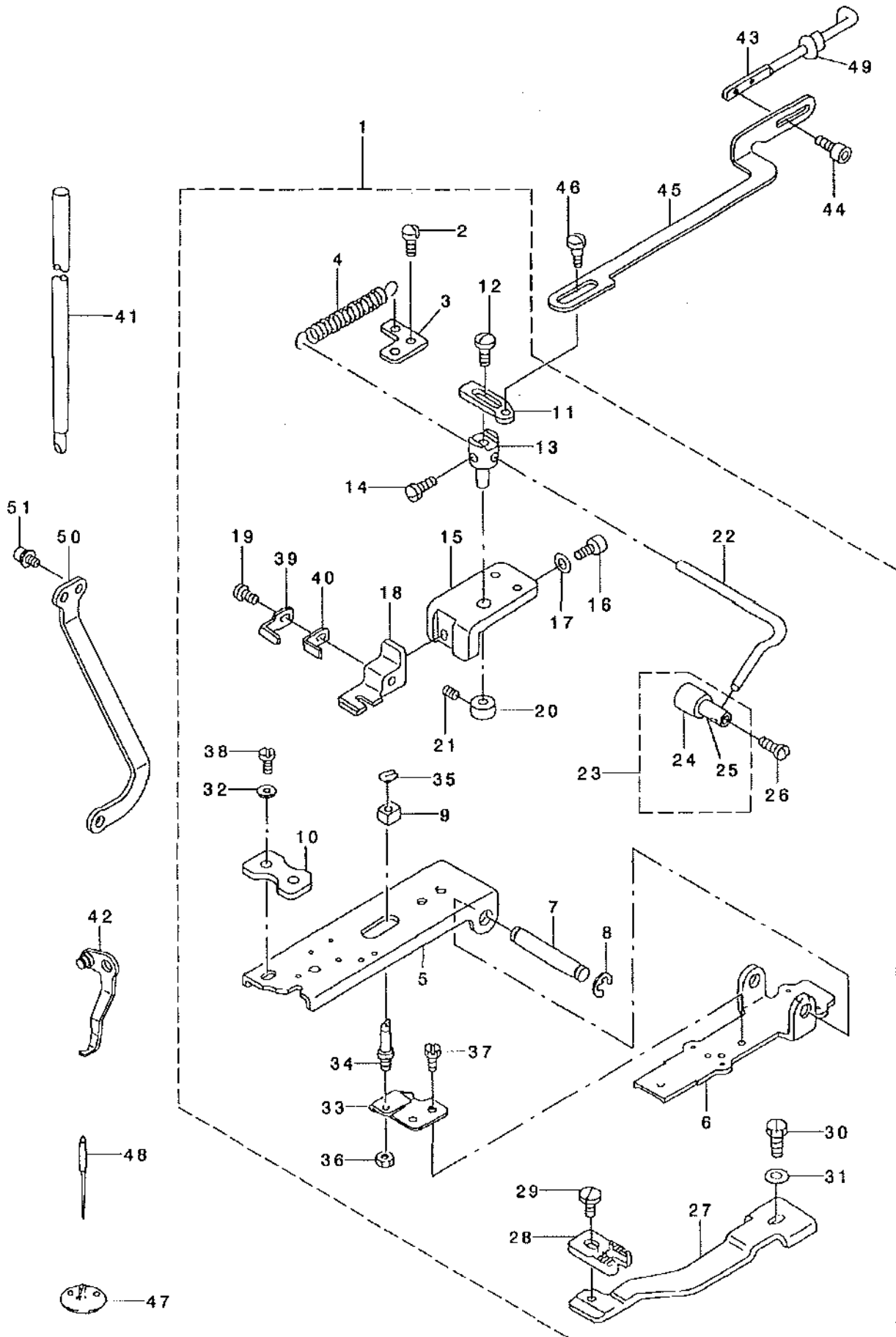

REF. NO	NOTE	PART NO.	DESCRIPTION	品名	Qty
1		141-46054	PICK-UP DEVICE COMPL.	ピックアップ装置完成品	1
2		SS-7110740-TP	SCREW 11/64-40 L=7	丸ヒラネジ 11/64-40 L=7	(2)
3		MAZ-16012000	LEVER SPRING HOOK	ボタンオサエレバ-ハネカケ	(1)
4		MAZ-16013000	BUTTON SUPPORT LEVER SPRING	ボタンオサエレバ-ハネ	(1)
5		141-46203	PICK-UP FOOT INSTALLING BASE	つまみアソトリツクダイ	(1)
6		141-46104	PICK-UP INSTALLING BASE	つまみソウチトリツクダイ	(1)
7		141-41402	INSTALLING SHAFT	つまみソウチトリツクダク	(1)
8		RE-0700000-K0	E-RING 7	Eカ 7	(2)
9		MAZ-15515000	SLIDE BLOCK	ココフレ本 ウシカクコ	(1)
10		141-46401	PRESSER PLATE	つまみアソトリツクダイオサエイタ	(1)
11		MAZ-16014000	BUTTON SUPPORT RELEASE LEVER	ボタンオサエサトウレバ-	(1)
12		SS-7110740-TP	SCREW 11/64-40 L=7	丸ヒラネジ 11/64-40 L=7	(1)
13		MAZ-16011000	BUTTON SUPPORT LEVER SHAFT	ボタンオサエレバ-ツク	(1)
14		SS-7110740-TP	SCREW 11/64-40 L=7	丸ヒラネジ 11/64-40 L=7	(1)
15		MAZ-16004000	BUTTON CLAMP BASE	ボタンオサエトリツクダイ	(1)
16		SS-6111052-TP	SCREW	ロツカクアナ本 8ト	(1)
17		WP-0482086-SD	WASHER 4.8X11.5X2	ヒラサカネ 4.8X11.5X2	(1)
18		MAZ-16005000	BUTTON CLAMP BASE	ボタンつまみトリツクダイ	(1)
19		SS-7090510-SP	SCREW 9/64-40 L= 4.6	丸ヒラネジ 9/64-40 L=4.6	(1)
20		CS-0640811-SP	THRUST COLLAR D=6.35 W=8	スラストウケ D=6.35 W=8	(1)
21		SS-8110410-TP	SCREW 11/64-40 L= 3.5	トメネジ 11/64-40 L=3.5	(1)
22		MAZ-16010000	BUTTON SUPPORT LEVER	ボタンオサエレバ-	(1)
23		MAZ-160090A0	BUTTON SUPPORT RUBBER ASM.	ボタンオサエコムクミ	(1)
24		MAZ-16009000	BUTTON SUPPORT RUBBER	ボタンオサエコム	(1)
25		B2406-372-000	SHANK BUTTON HOLDING CLAMP	ハ-ル本 ボタンオサエ	(1)
26		SS-7110740-TP	SCREW 11/64-40 L=7	丸ヒラネジ 11/64-40 L=7	(1)
27		MAZ-16002000	FEED PLATE	ヌノオサエシタイタイ	(1)
28		MAZ-1600300A	FEED PLATE, A	ヌノオサエシタイタA	(1)
29		SS-6110480-SP	SCREW 11/64-40 L=4.3	ヒラネジ 11/64-40 L=4.3	(1)
30		SS-9111010-SP	SCREW 11/64-40 L=9.5	ロツカク本 8ト 11/64-40 L=9.5	(1)
31		WP-0482086-SD	WASHER 4.8X11.5X2	ヒラサカネ 4.8X11.5X2	(1)
32		WP-0501016-SD	WASHER 5X10.5X1	ヒラサカネ 5X10.5X1	(2)
33		MAZ-15514000	SUPPORT PLATE	シチュウトリツクイタ	(1)
34		135-40901	STATIONING BLOCK SHAFT	ココフレハ本-シウチユウ	(1)
35		D2548-232-D00	SNAP RING, FOR CONNECTING ROD	ココフリ本-シハツラトメ	(1)
36		NS-6150310-SP	NUT 15/64-28	ロツカクナツト 15/64-28	(1)
37		SS-9110460-CP	SCREW 11/64-40 L=4	ロツカク本 8ト 11/64-40 L=4	(2)
38		SS-9621413-SP	SCREW 3/16-32 L=13.5	ロツカク本 8ト 3/16-32 L=13.5	(2)
39		MAZ-16022000	BUTTON CLAMP SUPPORT, FRONT	ボタンつまみマエ	(1)
40		MAZ-16023000	BUTTON CLAMP SUPPORT, REAR	ボタンつまみウシロ	(1)
41		D1401-M1Y-C0A	NEEDLE BAR	ハリ本-(TQ-13-)	1
42		MAZ-160170A0	WIPER ASM.	ワイハ-クミ	1
43		138-10908	MOVING PLATE LINK A	ボタンウカササトウイタリンクA	1
44		SS-6090612-TP	SCREW 9/64-40 L=6	ロツカクアナ本 8ト 9/64-40 L=6	2
45		MAZ-16015000	BUTTON SUPPORT LINK	ボタンオサエヒラキリンク	1
46		SD-0640321-TP	HINGE SCREW D=6.35 H=3.2	タンネジ D=6.35 H=3.2	1
47		MAZ-16021000	NEEDLE HOLE GUIDE	ハリアナカイト	1
48		MTQ-300B1400	NEEDLE TQX3 #14	ハリ TQX3 #14	1
49		141-48209	BUSHING	サトウリンクウケブツ	1
50		400-10103	CONNECTING LINK	ボタンオサエリンク	1
51		SL-6040892-TN	BOLT	サカネツキロツカクアナ本 8ト	2

26. LIST FOR INFORMATION OF CHANGE

変更情報リスト

As to the place changed, refer to the corresponding Rev.No.  
 When previous parts (Obsoleted part) and new parts (Added parts) are not interchangeable with each other:  
 In this case, even obsoleted parts (D.) can be ordered with the obsoleted part number, so select the parts with changed dates and place your orders.

変更箇所は、該当Rev. No. 版をご参照ください。  
 部品の互換性がない変更の場合は、削除された品番でも、ご注文できます。

40006891  
 No. 1368-03 Rev.No.

\*A: Added parts 追加部品 / D: Obsoleted parts 削除部品 / E: Erratum 訂正

* Rev. No.	Page No.	Ref. No.	Parts No. 品番	* Rev. No.	Page No.	Ref. No.	Parts No. 品番
D 02	2	45	CM-3002001-B1	A 03	2	45	CM-3012000-01
				A 03	2	82	CM-1001000-01
D 02	4	55	400-10438	A 03	4	55	400-28015
D 02	4	80	SM-6030500-SN	A 03	4	80	SM-7030550-TP
				A 03	8	72	SM-8061050-TP
D 02	22	1	400-03451	A 03	22	1	400-55355
D 02	22	2	400-03452	A 03	22	2	400-55356
D 02	22	3	400-03453	A 03	22	3	400-55357
D 02	22	24	HM-0004800-10	A 03	22	24	KM-0000004-80
D 02	26	30	400-06861	A 03	26	30	400-29901
D 02	26	31	400-06862	A 03	26	31	400-29902
D 02	26	32	400-06863	A 03	26	32	400-29903
D 02	28	1	B9118-232-000	A 03	28	1	400-48536
D 02	28	4	135-51205	A 03	28	4	400-51987
D 02	28	6	B3121-372-000				
D 02	28	7	139-43204				
D 02	28	8	PS-0200062-KH				
D 02	28	9	SS-4110715-SP				
D 02	28	10	SM-4040855-SP	A 03	28	6	SM-4040655-SP
D 02	28	11	NS-6110310-SP				
				A 03	28	7	SM-4040855-SP
D 02	28	13	SD-0601021-SP				
D 02	28	14	B1506-352-000				
D 02	28	15	NS-6120310-SP				
D 02	28	16	WP-0740516-SP				
D 02	42	6	NS-6120310-SP				
D 02	42	7	WP-0740516-SP				
D 02	42	8	138-63709				
D 02	42	10	B3121-980-000	A 03	42	7	400-52810
D 02	42	11	138-63808				
D 02	42	12	PS-0200062-KH				
D 02	42	13	SS-4110715-SP	A 03	42	8	SM-4040655-SP
D 02	42	15	NS-6110310-SP				
D 02	42	17	SD-0601021-SP				
D 02	42	18	B1506-352-000				
D 02	42	20	178-48508	A 03	42	12	400-33635





NUMERICAL INDEX OF PARTS

索引

PART NO 品番	PAGE 頁	REF NO	PART NO 品番	PAGE 頁	REF NO	PART NO 品番	PAGE 頁	REF NO	PART NO 品番	PAGE 頁	REF NO
A1230-500-00A	4	63	B2423-280-00E	30	28	D2548-232-D00	48	35	MAZ-158070BB	40	27
BME-03200000	24	10	B2423-280-00E	34	43	D3130-W1Y-C00	40	35	MAZ-158080AB	40	32
B1111-210-D00	28	42	B2423-280-00E	38	48	D7133-555-B00	2	26	MAZ-158080BB	40	31
B1111-232-000	2	33	B2424-280-000	12	27	D8113-555-B00	20	17	MAZ-15809000	40	29
B1114-581-000	34	1	B2424-280-000	30	15	D8113-555-B00	36	22	MAZ-15810000	40	33
B1115-210-B00	28	43	B2424-280-000	34	30	D8204-555-B00	20	33	MAZ-16002000	48	27
B1129-210-000	2	41	B2424-280-000	38	32	EA-9500B01-00	8	14	MAZ-1600300A	48	28
B1144-210-000	4	60	B2426-280-00B	44	43	EA-9500B01-00	17	14	MAZ-16004000	48	15
B1212-210-B00	4	59	B2426-280-000	12	22	EA-9500B01-00	17	22	MAZ-16005000	48	18
B1229-232-000	30	43	B2426-280-000	30	12	EA-9500B01-00	24	8	MAZ-160090A0	48	23
B1229-232-000	34	0	B2426-280-000	34	26	EA-9500B01-00	24	8	MAZ-16009000	48	24
B1411-552-000	4	70	B2426-280-000	44	42	EA-9500B02-00	17	23	MAZ-16010000	48	22
B1414-232-00A	14	46	B2509-704-000	14	18	E9567-319-000	22	53	MAZ-16011000	48	13
B1414-232-00B	14	47	B2539-280-000	34	51	E9607-603-000	22	52	MAZ-16012000	48	3
B1414-232-000	14	15	B2548-280-000	14	43	GAF-01007000	4	64	MAZ-16013000	48	4
B1414-555-000	4	72	B2548-280-000	34	57	GCT-02906000	28	28	MAZ-16014000	48	11
B1657-506-F00	30	47	B2548-372-000	40	37	GPF-060600A0	20	19	MAZ-16015000	48	45
B1806-210-D00	8	70	B2549-280-000	14	42	GPF-060600A0	36	18	MAZ-160170A0	48	42
B1815-210-000	8	43	B2549-372-000	34	56	GPF-060600A0	36	18	MAZ-16021000	48	47
B1816-280-000	34	65	B2552-372-000	40	9	GPF-06080000	20	18	MAZ-16022000	48	39
B1817-210-BAD	44	50	B2553-372-000	40	39	GPF-06080000	36	19	MAZ-16023000	48	40
B1820-210-B00	8	20	B2557-280-00A	14	45	GPK-570010B0	24	32	MDP-170B1400	38	15
B1821-210-D00	8	21	B2560-372-000	40	40	GPK-570010B0	26	42	MDP-170B1402	42	4
B1822-215-P00	8	22	B2619-372-000	38	18	HA-0042500-00	24	26	MDP-170B2100	4	79
B1828-210-DAA	8	69	B2707-761-000	2	21	HA-0042500-00	26	40	MDP-170B2102	28	30
B1828-080-0BB	8	53	B3027-450-00B	30	49	HD-0005700-0A	6	18	MDP-170B2102	42	3
B1853-512-00E	38	19	R3117-352-000	32	41	HD-0005700-0A	14	33	MDP-500B1100	4	77
B1903-552-000	4	31	B3120-372-000	28	5	HD-0005700-0A	16	32	MDP-500B1102	28	31
B1903-552-000	38	13	B3125-012-000	40	54	HD-0022300-00	12	14	MDP-500B1400	4	78
B1908-505-000	4	26	B3126-012-000	2	25	HD-0022300-00	14	27	MDP-500B1400	30	1
B1908-505-000	38	4	B3413-552-000	34	62	HF-0013031-5S	24	13	MDP-500B1400	34	5
B2101-280-0A0	30	7	B8101-210-AAB	20	6	HF-0013050-P0	24	15	MDP-500B1402	28	29
B2101-280-0A0	34	17	B8105-210-AAA	20	7	HF-0030002-00	24	14	MDP-500B1402	42	1
B2406-372-000	48	25	B8108-555-0A0	20	27	HK-0346100-4A	30	33	MDP-500B1602	42	2
B2414-280-0A0	12	32	B8108-555-0A0	36	13	HK-0346400-00	30	34	MTQ-300B1400	48	48
B2414-280-0A0	30	20	B8153-771-000	20	16	HX-0015000-0B	8	61	MTS-HJ100003	24	19
B2414-280-0A0	34	35	B8153-771-000	36	21	HX-0015000-0B	8	1	M3004-511-00A	24	12
B2414-280-0A0	38	37	B8202-205-000	28	20	HX-0015000-0K	17	24	M3801-476-000	22	6
B2415-280-0A0	12	31	B9113-012-000	28	25	HX-0018800-0D	17	29	M4001-461-000	22	40
B2415-280-0A0	30	19	B9121-012-000	28	19	HX-0033900-00	17	26	M4002-461-000	22	41
B2415-280-0A0	34	34	B9121-220-0A0	28	18	HX-0033900-00	22	21	M4004-461-000	22	42
B2415-280-0A0	38	36	B9140-372-000	28	26	HX-0040700-00	22	29	M4005-461-000	22	43
B2416-280-000	12	30	B9141-372-000	28	27	HX-0041000-0A	22	33	M4007-351-000	22	44
B2416-280-000	30	18	CM-1001000-01	2	82	HX-0051100-00	22	51	M4206-461-000	22	11
B2416-280-000	34	33	CM-3001004-01	24	30	KM-0000004-80	22	24	M9013-590-0A0	24	33
B2416-280-000	38	35	CM-3002000-02	2	43	MAO-11532000	24	17	M9013-590-0A0	26	41
B2417-280-000	12	21	CM-3004006-01	24	31	MAZ-15502000	40	50	M9017-580-0A0	24	25
B2417-280-000	30	11	CM-3012000-01	2	45	MAZ-15507000	40	16	M9017-580-0A0	26	17
B2417-280-000	34	25	CQ-2000000-00	8	30	MAZ-15507000	42	22	M9024-580-0A0	26	21
B2417-280-000	38	38	CS-0640811-SP	48	20	MAZ-15508000	40	22	M9034-580-0A0	26	19
B2418-280-000	12	29	CS-0800881-TP	14	48	MAZ-15508000	42	28	M9035-580-0A0	26	18
B2418-280-000	30	17	CS-087101B-SH	34	52	MAZ-15509000	40	17	M9640-510-00A	36	39
B2418-280-000	34	32	D1401-W1Y-C0A	48	41	MAZ-15509000	42	23	NM-3040520-SC	22	22
B2418-280-000	38	34	D1405-L7A-W00	4	76	MAZ-15510000	40	23	NM-3040520-SC	22	26
B2421-280-0A0	12	41	D1405-L7A-W00	34	4	MAZ-15510000	42	31	NM-6030003-SC	10	24
B2421-280-0A0	30	29	D2101-L7A-WA0	34	18	MAZ-15513000	40	10	NM-6040001-SN	2	36
B2421-280-0A0	34	44	D2426-MMC-K00	44	46	MAZ-15514000	40	11	NM-6040001-SF	6	7
B2423-280-00A	12	37	D2426-282-C00	12	24	MAZ-15514000	48	33	NM-6040001-SF	12	5
B2423-280-00A	30	25	D2511-232-D00	32	17	MAZ-15515000	40	12	NM-6040003-SC	10	18
B2423-280-00A	34	40	D2512-232-D00	32	16	MAZ-15515000	48	9	NM-6050001-SE	18	13
B2423-280-00A	38	44	D2515-232-D00	32	23	MAZ-15516000	40	60	NM-6050001-SF	18	17
B2423-280-00B	12	38	D2520-232-DA0	32	28	MAZ-15516000	40	60	NM-6050001-SP	6	22
B2423-280-00B	30	26	D2521-232-DA0	32	29	MAZ-15601000	38	31	NM-6050001-SF	12	8
B2423-280-00B	34	41	D2527-232-D00	32	42	MAZ-15602000	40	51	NM-6060001-CP	6	30
B2423-280-00B	38	45	D2527-232-D00	40	55	MAZ-15701000	46	8	NM-6060001-SC	28	14
B2423-280-00C	12	36	D2528-232-D00	32	43	MAZ-15702000	46	9	NM-6060001-SC	28	35
B2423-280-00C	30	24	D2545-232-DOA	32	10	MAZ-157070AB	46	11	NM-6060003-SC	6	43
B2423-280-00C	34	39	D2545-232-DOB	32	11	MAZ-157070BB	46	10	NM-6080001-SC	22	10
B2423-280-00C	38	46	D2545-232-DOC	32	12	MAZ-157080AB	46	15	NM-6080002-SC	24	24
B2423-280-00D	12	39	D2548-232-B00	40	49	MAZ-157080BB	46	14	NM-6080721-SF	20	26
B2423-280-00D	30	27				MAZ-15709000	46	12	NM-6080721-SE	36	29
B2423-280-00D	34	42				MAZ-15710000	46	16	NM-6120003-SE	20	28
B2423-280-00D	38	47				MAZ-15801000	38	30	NM-6160511-SE	36	14
B2423-280-00E	12	40				MAZ-158070AB	40	28		18	18

NUMERICAL INDEX OF PARTS

索引

PART NO 品番	PAGE 頁	REF NO	PART NO 品番	PAGE 頁	REF NO	PART NO 品番	PAGE 頁	REF NO	PART NO 品番	PAGE 頁	REF NO
NS-6110310-SP	2	28	SL-4031081-SC	24	9	SM-6020350-SP	16	15	SM-8480652-TP	4	18
NS-6110530-SP	32	14	SL-4031081-SF	22	15	SM-6020450-TP	16	19	SM-8480652-TP	4	48
NS-6120480-SF	32	32	SL-4031091-SC	16	33	SM-6020460-TP	8	26	SM-8480652-TP	4	81
NS-6150310-SP	40	46	SL-4031291-SC	6	19	SM-6020460-TP	8	44	SM-9061203-SE	20	20
NS-6150310-SP	48	36	SL-4031291-SC	14	34	SM-6030500-SN	30	41	SM-9061203-SE	36	23
			SL-4040681-SC	10	46	SM-6030500-SN	34	8	SM-9061403-CP	32	2
PD-0201000-OB	30	51	SL-4040881-SC	22	16	SM-6030500-SN	38	50	SM-9082023-SE	20	23
PS-0400142-KH	4	62	SL-4040881-SC	22	18	SM-6030502-TP	16	27	SM-9082023-SE	36	26
			SL-4040881-SC	22	20	SM-6040602-TP	8	3	SS-1060210-TP	12	25
RC-0410415-KP	30	53	SL-4040881-SC	22	28	SM-6040602-TP	10	2	SS-1060210-TP	30	13
RC-0470611-KP	6	38	SL-4040881-SF	17	19	SM-6040602-TP	10	14	SS-1060210-TP	34	28
RC-0470611-KP	6	44	SL-4040891-SC	8	5	SM-6040650-TP	2	9	SS-1060210-TP	38	39
RC-0470611-KP	38	51	SL-4040891-SC	8	60	SM-6040650-TP	2	38	SS-1110640-TP	32	27
RC-0560711-KP	2	57	SL-4040891-SC	8	62	SM-6040650-TP	8	36	SS-1110640-TP	44	23
RE-0200000-KG	16	8	SL-4040891-SF	22	4	SM-6040650-TP	8	63	SS-1110640-TP	44	27
RE-0300000-KG	8	23	SL-4040891-SC	22	5	SM-6040650-TP	14	23	SS-2060310-SP	40	20
RE-0400000-KG	2	58	SL-4040891-SC	22	50	SM-6040650-TP	14	32	SS-2060310-SP	40	26
RE-0700000-KG	32	20	SL-4041091-SC	22	31	SM-6040650-TP	16	11	SS-2060310-SP	42	26
RE-0700000-KG	40	47	SL-4041281-SC	14	28	SM-6040802-TN	10	9	SS-2060310-SP	42	32
RE-0700000-KG	48	8	SL-4041291-SC	12	15	SM-6040802-TP	6	4	SS-2110930-SP	14	56
RE-0800000-KG	4	19	SL-4041681-SF	22	48	SM-6040802-TP	6	17	SS-2110930-SP	34	48
RE-0900000-KG	10	3	SL-4041691-SC	24	29	SM-6040802-TP	12	13	SS-5060310-SP	38	23
			SL-4043591-SC	22	25	SM-6040802-TP	14	40	SS-6080340-SP	42	20
SB-1040016-00	4	24	SL-6040892-TN	30	50	SM-6040802-TP	16	31	SS-6090612-TP	48	44
SB-1040016-00	38	6	SL-6040892-TN	48	51	SM-6040860-TP	2	40	SS-6090670-TP	4	71
SB-1080022-00	4	23	SL-6052592-TN	4	56	SM-6040860-TP	2	42	SS-6110430-TP	12	33
SB-1080022-00	38	5	SL-6084092-TN	28	9	SM-6041050-TP	10	16	SS-6110430-TP	30	21
SB-1080023-00	4	30	SL-9082091-SE	20	13	SM-6041150-TP	2	20	SS-6110430-TP	34	36
SB-1080023-00	38	9	SL-9082091-SE	36	16	SM-6041150-TP	14	6	SS-6110430-TP	38	42
SB-1100024-00	6	3	SM-1030601-SP	4	13	SM-6041150-TP	14	8	SS-6110480-SP	14	38
SB-1100024-00	8	9	SM-1040650-TP	12	43	SM-6041150-TP	42	9	SS-6110480-SP	48	29
SB-1200017-00	4	7	SM-1040650-TP	14	26	SM-6041200-SP	16	29	SS-6111052-TP	48	16
SB-1200018-00	4	6	SM-1040650-TP	30	45	SM-6060550-TP	4	20	SS-6120940-SP	34	60
SB-1200018-00	4	6	SM-1040650-TP	34	11	SM-6061200-SP	4	49	SS-6121212-TP	8	50
SB-3070002-0A	4	35	SM-1040650-TP	38	53	SM-6061202-TP	32	4	SS-7090410-SP	12	28
SB-3070002-0B	4	36	SM-2360110-TP	16	6	SM-6061202-TP	42	13	SS-7090410-SP	30	16
SB-3070002-0C	4	37	SM-3061052-TP	14	78	SM-6061250-TP	4	84	SS-7090410-SP	34	31
SB-3070002-0D	4	38	SM-3061052-TP	34	14	SM-6061610-SC	18	6	SS-7090410-SP	38	43
SB-3080010-0A	8	39	SM-4020600-SP	16	17	SM-6061802-TP	6	25	SS-7090410-SP	40	18
SB-3080010-0B	8	40	SM-4021201-SC	17	13	SM-6061802-TP	6	28	SS-7090410-SP	40	24
SB-3080010-0C	8	41	SM-4030455-SP	8	29	SM-6061802-TP	14	69	SS-7090410-SP	40	30
SB-3080010-0D	8	42	SM-4030601-SN	2	44	SM-6061802-TP	30	42	SS-7090410-SP	40	34
SD-0350156-TP	16	25	SM-4030601-SN	16	35	SM-6061802-TP	38	16	SS-7090410-SP	42	25
SD-0400266-TP	16	9	SM-4030801-SF	22	45	SM-6066002-TN	28	16	SS-7090410-SP	42	30
SD-0500091-TP	12	42	SM-4030855-SN	2	30	SM-6066002-TN	28	34	SS-7090410-SP	46	13
SD-0500091-TP	30	30	SM-4040655-SP	28	6	SM-6081252-TP	4	47	SS-7090410-SP	46	17
SD-0500091-TP	34	45	SM-4040655-SP	42	8	SM-6083002-TN	22	7	SS-7090510-SP	48	10
SD-0500091-TP	38	40	SM-4040855-SP	6	12	SM-6084002-TN	24	20	SS-7090610-SP	32	37
SD-0550181-SP	40	42	SM-4040855-SP	6	47	SM-7030550-TP	4	80	SS-7110510-SP	32	24
SD-0550271-TP	32	30	SM-4040855-SP	12	17	SM-8030412-TP	10	7	SS-7110710-SP	44	64
SD-0550301-SP	40	43	SM-4040855-SP	14	30	SM-8040302-TP	44	41	SS-7110740-TP	12	35
SD-0600206-TP	6	35	SM-4040855-SP	14	36	SM-8040302-TP	44	71	SS-7110740-TP	14	57
SD-0640216-TP	6	45	SM-4040855-SP	17	21	SM-8040310-SS	4	66	SS-7110740-TP	30	23
SD-0640216-TP	30	44	SM-4040855-SP	17	25	SM-8040310-SS	4	68	SS-7110740-TP	34	38
SD-0640216-TP	34	10	SM-4040855-SP	28	7	SM-8040802-TP	2	76	SS-7110740-TP	34	58
SD-0640216-TP	38	52	SM-4041055-SP	2	12	SM-8040802-TP	22	46	SS-7110740-TP	38	41
SD-0640321-TP	48	46	SM-4041655-SP	14	2	SM-8050402-TP	6	15	SS-7110740-TP	48	2
SD-0640391-TP	40	41	SM-4042055-SP	14	81	SM-8050502-TP	2	74	SS-7110740-TP	48	12
SD-0700406-TP	6	23	SM-4050855-SP	2	6	SM-8050512-TP	14	49	SS-7110740-TP	48	14
SD-0790606-TP	6	29	SM-4050855-SP	17	15	SM-8050592-TP	12	2	SS-7110740-TP	48	26
SD-0791271-SF	38	20	SM-4051405-SE	18	12	SM-8060602-TP	14	4	SS-7151210-SP	34	55
SD-0800327-TP	6	21	SM-4051655-SP	6	2	SM-8060602-TP	14	10	SS-8080310-TP	14	60
SD-0800327-TP	12	7	SM-4061255-SP	2	4	SM-8060810-TP	8	16	SS-8110410-TP	48	21
SD-0800406-TP	16	23	SM-4061255-SP	2	32	SM-8060612-TP	2	22	SS-8150510-TP	14	44
SD-1000406-TP	6	33	SM-4061255-SP	2	34	SM-8060612-TP	8	12	SS-8150822-TP	34	53
SD-1201506-TP	30	5	SM-4061255-SP	30	40	SM-8060812-TP	4	4	SS-8150822-TP	34	64
SK-3311601-SE	20	34	SM-4061255-SP	34	2	SM-8060812-TP	4	10	SS-8660612-TP	14	20
SK-3311601-SE	28	21	SM-5030501-SC	14	72	SM-8060812-TP	4	58	SS-9090813-TP	42	17
SK-3382001-SE	24	28	SM-5040655-SN	2	67	SM-8060812-TP	4	82	SS-9110460-CP	32	34
SK-3382001-SE	36	40	SM-5040855-SN	2	2	SM-8060812-TP	6	10	SS-9110460-CP	32	39
SK-3412001-SE	42	14	SM-5040855-SN	2	14	SM-8060812-TP	8	17	SS-9110460-CP	40	45
SK-3512001-SE	24	18	SM-5040855-SN	2	19	SM-8060812-TP	12	10	SS-9110460-CP	48	37
SK-3513201-SE	20	2	SM-5040855-SN	2	80	SM-8060812-TP	14	13	SS-9110543-CP	40	52
SL-4030681-SC	30	52	SM-5040855-SN	8	59	SM-8060812-TP	14	16	SS-9110920-CP	32	21
SL-4030881-SC	30	36	SM-5040855-SN	32	46	SM-8061050-TP	8	72	SS-9111010-SP	48	30
SL-4031081-SC	24	3	SM-5040855-SN	40	59	SM-8061612-TP	10	47	SS-9151120-CP	32	8



NUMERICAL INDEX OF PARTS

索引

PART NO 品番	PAGE 頁	REF NO	PART NO 品番	PAGE 頁	REF NO	PART NO 品番	PAGE 頁	REF NO	PART NO 品番	PAGE 頁	REF NO
SS-9151120-CP	40	61	105-02300	2	46	135-48557	44	4	141-20208	44	52
SS-9621413-SP	40	44	110-72402	2	27	135-48607	44	6	141-20307	44	54
SS-9621413-SP	48	38	111-55108	20	31	135-48706	46	7	141-20406	44	55
SV-4030601-SR	22	47	111-55207	20	32	135-54506	44	32	141-20505	44	53
			111-57559	36	2	135-54803	14	75	141-21255	44	61
TA-0670604-RO	4	14	111-57658	36	3	135-54803	44	67	141-21263	44	60
TA-0750704-RO	2	48	111-57757	36	4	135-61303	44	21	141-21354	44	62
TA-0850604-RO	2	49	111-57955	36	5	135-61352	44	20	141-21701	44	56
TA-1050504-RO	2	50	111-58052	36	6	135-61360	44	19	141-21800	44	57
TA-1250406-RO	2	51	111-58300	20	8	135-61402	44	25	141-21909	44	58
TA-1270502-RO	2	52	111-58300	36	7	135-61451	44	24	141-22006	44	59
TA-1470704-RO	2	53	111-58409	20	9	135-62509	44	22	141-35305	44	70
TA-1550902-RO	2	54	111-58409	36	8	135-62608	44	26	141-36402	14	37
TA-2100904-RO	2	55	111-58508	36	15	135-71906	28	37	141-37509	44	69
			111-58516	20	12	135-71906	44	17	141-37608	44	68
WP-0320500-SC	16	7	111-58607	20	10	135-71955	44	16	141-37707	44	73
WP-0370316-SD	42	16	111-58607	36	9	135-72003	28	38	141-37806	44	72
WP-0400516-UZ	10	19	111-59001	20	15	135-72003	44	18	141-37905	44	75
WP-0400516-UZ	10	22	111-59001	36	20	135-73407	28	41	141-38002	44	74
WP-0430801-SC	10	10	122-58000	30	37	135-73407	44	30	141-40206	32	35
WP-0450801-SD	28	8	135-08056	36	1	137-05108	2	30	141-40255	32	6
WP-0450801-SD	42	10	135-08790	2	16	137-86306	34	7	141-40354	32	18
WP-0450801-SP	6	48	135-08809	2	17	138-10908	48	43	141-40552	32	26
WP-0450801-SP	6	49	135-08908	2	18	138-11906	40	58	141-40750	32	33
WP-0450801-SP	8	58	135-09708	6	36	138-12003	40	57	141-40909	32	22
WP-0450801-SP	12	3	135-15606	6	13	138-12102	8	54	141-41055	32	13
WP-0450801-SP	14	50	135-16208	14	12	138-12102	28	33	141-41105	32	15
WP-0450801-SP	14	82	135-17404	14	21	138-16608	2	29	141-41204	32	31
WP-0450801-SP	16	36	135-18501	14	54	138-16855	2	15	141-41402	32	19
WP-0450826-SC	2	68	135-18600	14	61	138-17754	20	14	141-41402	40	36
WP-0450846-SP	12	34	135-18600	44	2	138-17754	36	17	141-41402	48	7
WP-0450846-SP	30	22	135-18659	44	1	138-89407	42	6	141-41501	32	36
WP-0450846-SP	34	37	135-18709	14	62	141-01208	28	17	141-41758	30	32
WP-0450846-SP	38	49	135-18709	44	3	141-03253	8	45	141-42103	30	46
WP-0480856-SP	6	50	135-18808	14	55	141-03253	44	47	141-43002	34	13
WP-0482086-SD	48	17	135-29607	8	34	141-03352	8	46	141-45106	40	1
WP-0482086-SD	48	31	135-33104	14	58	141-03352	30	8	141-45650	40	5
WP-0501016-SD	32	40	135-33104	44	37	141-03352	34	19	141-45858	40	4
WP-0501016-SD	40	48	135-40604	30	48	141-03352	38	25	141-46054	48	1
WP-0501016-SD	40	53	135-40901	40	13	141-03352	44	48	141-46104	40	6
WP-0501016-SD	48	32	135-40901	48	34	141-03659	8	47	141-46104	48	6
WP-0612516-SD	32	3	135-41107	32	25	141-03659	34	20	141-46203	40	7
WP-0612516-SD	32	5	135-41404	32	7	141-03659	44	49	141-46203	48	5
WP-0612516-SD	32	9	135-41503	32	36	141-03907	8	27	141-46302	40	8
WP-0612516-SD	40	62	135-41602	32	45	141-04004	8	25	141-46401	40	14
WP-0621016-SD	14	70	135-42402	44	11	141-04400	6	32	141-46401	48	10
WP-0621016-SD	14	79	135-42451	44	10	141-05407	14	53	141-46708	42	19
WP-0621016-SD	34	15	135-42501	44	12	141-09607	12	23	141-46757	42	15
WP-0651056-SH	30	4	135-42915	14	65	141-09607	34	27	141-46807	42	18
WP-0651646-SC	28	15	135-42915	44	14	141-09607	44	44	141-46906	40	56
WP-0651646-SC	28	36	135-42964	44	13	141-11504	14	31	141-48209	48	49
WP-0671016-SE	20	21	135-43012	14	66	141-11702	14	29	141-48407	30	38
WP-0671016-SE	36	24	135-43012	44	15	141-11801	14	35	141-48407	40	3
WP-0820516-SP	4	50	135-43715	34	50	141-13450	2	24	141-48803	42	24
WP-0841601-SC	22	9	135-43764	34	46	141-13468	2	23	141-48852	42	21
WP-0841601-SC	24	22	135-43806	34	54	141-15554	17	20	141-48902	42	20
WP-0852086-SC	24	21	135-43905	34	59	141-16107	14	73	141-48951	42	27
WP-0871602-SE	20	24	135-44051	34	63	141-16107	44	28	141-49009	40	19
WP-0871602-SE	36	27	135-44465	34	47	141-16206	14	74	141-49058	40	15
WP-1302501-SE	20	29	135-44614	34	49	141-16206	44	34	141-49108	40	25
WP-1302501-SE	36	11	135-44705	34	61	141-16305	44	30	141-49157	40	21
WP-1702600-SO	18	19	135-45504	46	3	141-16404	14	77	141-49603	46	18
WS-0461040-KP	44	63	135-45660	46	1	141-16404	44	29	170-07402	20	11
WS-0510002-KN	18	16	135-45801	46	4	141-16503	28	39	170-07402	36	10
WS-0610002-KN	28	10	135-46700	46	6	141-16503	44	35	178-45009	22	30
WS-0621210-KR	20	22	135-47005	46	5	141-16602	44	33	178-48458	42	11
WS-0621210-KR	36	25	135-47161	46	2	141-16701	44	36			
WS-0820002-KR	22	8	135-48003	44	31	141-16800	14	76	228-91006	4	28
WS-0820002-KR	24	23	135-48102	14	63	141-16800	44	65	228-91006	38	10
WS-0861410-KR	20	25	135-48102	44	8	141-16909	28	40	228-91204	4	34
WS-0861410-KR	36	28	135-48151	44	7	141-16909	44	66	229-01409	2	81
WS-1253010-KN	20	30	135-48201	14	64	141-18053	20	3	229-02506	2	11
WS-1253010-KN	36	12	135-48201	44	9	141-18152	20	4	229-20508	2	37
			135-48300	14	59	141-18251	20	5	229-21506	10	30
			135-48300	44	38	141-20000	44	40	229-21605	10	40
100-04109	2	47	135-48508	44	5	141-20109	44	51	229-28808	10	29
101-08009	4	15									



NUMERICAL INDEX OF PARTS

索引

PART NO 品番	PAGE 頁	REF NO	PART NO 品番	PAGE 頁	REF NO	PART NO 品番	PAGE 頁	REF NO	PART NO 品番	PAGE 頁	REF NO
229-30309	18	14	400-05401	22	23	400-06537	4	33	400-06936	32	1
229-30358	18	1	400-05401	26	16	400-06561	4	16	400-06935	40	2
229-30408	18	10	400-05641	22	13	400-06563	8	11	400-06937	38	21
229-30507	18	9	400-05648	22	12	400-06573	8	18	400-08693	6	27
229-30705	18	7	400-05648	26	4	400-08574	8	19	400-09860	38	24
229-30804	18	5	400-05660	17	17	400-06575	8	37	400-10103	48	50
229-30903	18	4	400-05664	17	16	400-06576	8	38	400-10404	2	5
229-31000	18	3	400-05664	26	28	400-06577	8	28	400-10405	2	13
229-31109	18	2	400-05677	24	2	400-06578	8	15	400-10414	2	31
229-31208	18	15	400-05677	26	38	400-06580	8	66	400-10415	4	2
229-31307	18	11	400-05691	24	6	400-06580	30	9	400-10416	4	3
229-31406	18	8	400-05692	24	4	400-06580	34	21	400-10418	4	8
229-32800	28	2	400-05693	24	5	400-06580	38	26	400-10419	4	9
229-33006	28	22	400-05694	24	7	400-06581	8	67	400-10421	4	12
229-33105	28	23	400-05695	24	1	400-06581	34	22	400-10423	4	45
229-33204	28	24	400-05695	26	37	400-06617	10	5	400-10429	38	54
229-58458	24	16	400-05697	24	27	400-06622	10	26	400-10434	4	39
235-17501	6	5	400-05700	26	1	400-06625	10	4	400-10435	4	40
236-04309	4	57	400-05701	26	2	400-06628	10	1	400-10436	4	41
236-30007	8	32	400-05702	26	3	400-06628	26	29	400-10437	4	52
236-30007	8	33	400-05705	22	14	400-06661	6	8	400-10439	4	53
236-38109	17	8	400-05706	22	27	400-06665	6	20	400-10440	4	54
236-38208	17	10	400-05709	36	30	400-06666	6	14	400-10441	4	73
236-38406	17	11	400-05710	36	34	400-06671	6	24	400-10442	4	74
262-04008	14	51	400-05711	36	33	400-06672	6	31	400-10443	6	16
262-04107	14	52	400-05712	34	12	400-06674	6	34	400-10451	6	37
262-18602	10	31	400-05725	17	18	400-06677	34	16	400-10455	6	39
262-23305	14	14	400-05726	22	36	400-06678	6	46	400-10457	6	40
262-60000	2	56	400-05726	26	6	400-06711	12	1	400-10458	6	41
262-60109	2	62	400-05727	22	37	400-06712	12	6	400-10458	30	6
262-60208	2	63	400-05727	26	5	400-06716	6	9	400-10464	8	6
262-60307	2	69	400-05728	26	35	400-06716	12	9	400-10467	8	7
262-60406	2	71	400-05728	30	2	400-06717	12	11	400-10469	8	8
262-60505	2	73	400-05729	17	1	400-06721	12	26	400-10470	8	71
262-60604	2	75	400-05729	26	25	400-06721	30	14	400-10471	8	35
262-60703	2	77	400-05730	17	4	400-06721	34	29	400-10473	8	55
262-60802	2	59	400-05730	26	22	400-06721	38	29	400-10474	8	56
262-60901	2	64	400-05731	17	2	400-06722	12	18	400-10475	8	57
262-61008	2	65	400-05731	26	23	400-06722	30	10	400-10477	10	6
262-61107	2	66	400-05732	17	3	400-06722	34	23	400-10478	10	39
262-61206	2	72	400-05732	26	24	400-06723	12	19	400-10479	10	8
262-61305	2	70	400-05733	17	5	400-06723	34	24	400-10482	10	11
262-61503	2	78	400-05733	26	26	400-06724	12	20	400-10486	10	15
262-61602	2	60	400-05734	17	12	400-06725	38	27	400-10487	10	17
262-61701	2	61	400-05734	26	27	400-06726	38	28	400-10490	10	20
263-15006	12	44	400-05735	36	35	400-06736	14	11	400-10492	10	12
263-15705	12	45	400-05736	36	36	400-06737	14	24	400-10495	10	13
263-15804	12	46	400-05737	36	37	400-06738	14	17	400-10497	10	21
263-15903	12	47	400-05738	36	38	400-06739	14	25	400-10498	10	23
265-00009	14	19	400-05739	36	31	400-06740	14	22	400-10500	10	25
265-00306	4	61	400-05740	36	32	400-06745	14	67	400-10503	10	27
265-00405	6	26	400-06475	2	1	400-06747	14	68	400-10504	10	28
265-01403	14	3	400-06478	2	3	400-06761	16	1	400-10508	10	32
265-01502	14	9	400-06481	2	10	400-06762	16	2	400-10509	10	44
265-01858	8	24	400-06484	28	3	400-06765	16	3	400-10510	10	33
			400-06485	42	5	400-06768	16	4	400-10511	10	34
400-00029	22	17	400-06487	2	7	400-06772	16	12	400-10512	10	35
400-00029	26	7	400-06488	2	8	400-06776	16	24	400-10513	10	36
400-00046	26	14	400-06495	17	6	400-06777	16	18	400-10514	10	37
400-00046	26	15	400-06496	17	7	400-06780	16	13	400-10515	10	38
400-00056	22	19	400-06497	17	9	400-06781	16	14	400-10521	10	41
400-00056	26	13	400-06515	4	65	400-06782	16	16	400-10522	10	42
400-03458	22	54	400-06516	4	67	400-06836	8	65	400-10523	10	43
400-03484	22	38	400-06517	4	46	400-06840	8	64	400-10525	12	12
400-03484	26	36	400-06525	30	39	400-06864	16	28	400-10526	12	16
400-03485	22	39	400-06525	34	3	400-06864	26	33	400-10527	16	20
400-05385	24	11	400-06525	38	14	400-06886	20	1	400-10528	16	21
400-05388	26	12	400-06529	4	21	400-06887	36	41	400-10530	16	26
400-05390	26	20	400-06530	4	22	400-06912	26	34	400-10531	16	30
400-05391	22	32	400-06531	4	25	400-06912	30	31	400-10532	16	34
400-05391	26	10	400-06532	4	32	400-06913	30	35	400-10533	4	42
400-05392	26	11	400-06532	38	11	400-06914	30	54	400-10533	4	44
400-05393	22	34	400-06534	4	27	400-06923	38	1	400-10534	4	43
400-05393	26	8	400-06534	38	7	400-06924	38	2	400-10536	14	7
400-05394	22	35	400-06535	4	29	400-06925	38	3	400-10570	14	71
400-05394	26	9	400-06535	38	8	400-06926	38	12	400-10571	2	35

NUMERICAL INDEX OF PARTS

索引

PART NO 品番	PAGE 頁	REF NO	PART NO 品番	PAGE 頁	REF NO	PART NO 品番	PAGE 頁	REF NO	PART NO 品番	PAGE 頁	REF NO
400-10572	4	1									
400-10573	4	69									
400-10574	4	75									
400-10575	8	13									
400-10589	16	10									
400-10879	8	52									
400-11152	16	22									
400-11511	8	51									
400-11512	8	48									
400-11902	4	51									
400-11928	2	79									
400-11949	30	3									
400-11949	38	17									
400-12127	8	2									
400-13640	28	13									
400-13721	8	4									
400-13967	10	45									
400-14963	8	49									
400-14965	8	68									
400-15800	16	5									
400-16077	8	10									
400-16194	28	32									
400-16195	28	11									
400-17202	6	42									
400-21851	44	76									
400-21852	44	78									
400-21853	44	77									
400-21854	44	79									
400-21855	44	80									
400-21856	44	81									
400-21857	44	82									
400-21858	44	83									
400-21859	44	84									
400-21869	44	91									
400-21870	44	89									
400-21871	44	92									
400-21872	44	90									
400-21873	44	85									
400-21874	44	93									
400-21875	44	96									
400-21876	44	86									
400-21877	44	94									
400-21878	44	97									
400-21879	44	87									
400-21880	44	95									
400-21881	44	98									
400-21882	44	88									
400-23831	6	11									
400-26818	4	17									
400-28015	4	55									
400-28015	4	83									
400-28015	26	39									
400-29901	14	1									
400-29901	26	30									
400-29902	14	5									
400-29902	26	31									
400-29903	6	1									
400-29903	26	32									
400-31136	4	11									
400-33047	38	22									
400-33635	42	12									
400-36110	28	12									
400-39012	14	80									
400-39013	14	41									
400-39255	14	39									
400-40256	6	6									
400-40256	12	4									
400-48536	28	1									
400-51987	28	4									
400-52810	42	7									
400-55355	22	1									
400-55356	22	2									
400-55357	22	3									

MEMO

---

---

---

---

---

---

---

---

---

---

---

---

---

---

---

---

---

---

---

---

---

---

---





# JUKI®

JUKI株式会社

JUKI CORPORATION

お問い合わせ、ご相談は  
To order or for further  
information,  
please contact:

Copyright © 2002-2007 JUKI CORP.  
本書の内容を無断で転載、複製することを  
禁止します。  
All rights reserved throughout the world.

※このパーツリストは商品改良のため予告なく変更する場合があります。  
\* The description covered in this parts list is subject to change for improvement of the commodity without notice.  
※このパーツリストは、2007年2月現在の商品仕様で編纂したものです。  
\* This parts list is edited in accordance with the product specifications as of February 2007.